ГЕНЕРАЛЬНЫЙ ПЛАН МУНИЦИПАЛЬНОГО ОБРАЗОВАНИЯ КАМЕНСКИЙ СЕЛЬСОВЕТ КАМЕНСКОГО РАЙОНА ПЕНЗЕНСКОЙ ОБЛАСТИ

КАРТА ФУНКЦИОНАЛЬНЫХ ЗОН ПОСЕЛЕНИЯ

N

проектируемые | существующие | **Условные обозначения**

Административно-территориальное деление

- Граница муниципального района
- Граница городского поселения
- Граница сельского поселения
- Граница населенного пункта
- Граница лесничеств*
- с. Залесное — Населенный пункт

Поверхностные водные объекты

- Водоем
- Водоток

Функциональные зоны

- Зона застройки индивидуальными жилыми домами
- Общественно-деловая зона
- Производственная зона
- Зона инженерной инфраструктуры
- Зона транспортной инфраструктуры
- Зона сельскохозяйственных угодий
- Зона садоводческих или огороднических некоммерческих товариществ
- Производственная зона сельскохозяйственных предприятий
- Иные зоны сельскохозяйственного назначения
- Зоны рекреационного назначения
- Зона лесов
- Зона кладбищ

планируемый к размещению | существующий и строящийся | **Условные обозначения**

Объекты транспортной инфраструктуры

Железнодорожные пути

- Железнодорожный путь общего пользования
- Железнодорожный путь необщего пользования

Автомобильные дороги

- Автомобильная дорога федерального значения
- Автомобильная дорога регионального или межмуниципального значения
- Автомобильная дорога местного значения

Улично-дорожная сеть сельского населенного пункта

- Улица в жилой застройке

Остановочные пункты общественного пассажирского транспорта

- А — Остановочный пункт

планируемый к размещению | существующий и строящийся

Объекты трубопроводного транспорта и инженерной инфраструктуры

Линии электропередачи (ЛЭП)

- Линия электропередачи 220 кВ
- Линия электропередачи 110 кВ
- Линия электропередачи 10 кВ

Магистральные трубопроводы для транспортировки жидких и газообразных углеводородов

- Магистральный нефтепровод
- Магистральный продуктопровод

Распределительные трубопроводы для транспортировки газа

- Газопровод распределительный высокого давления

Объекты добычи и транспортировки газа

- Пункт редуцирования газа (ПРГ)

Сети водоснабжения

- Водопровод

Объекты водоснабжения

- Артезианская скважина

Сети электросвязи

- Линия связи

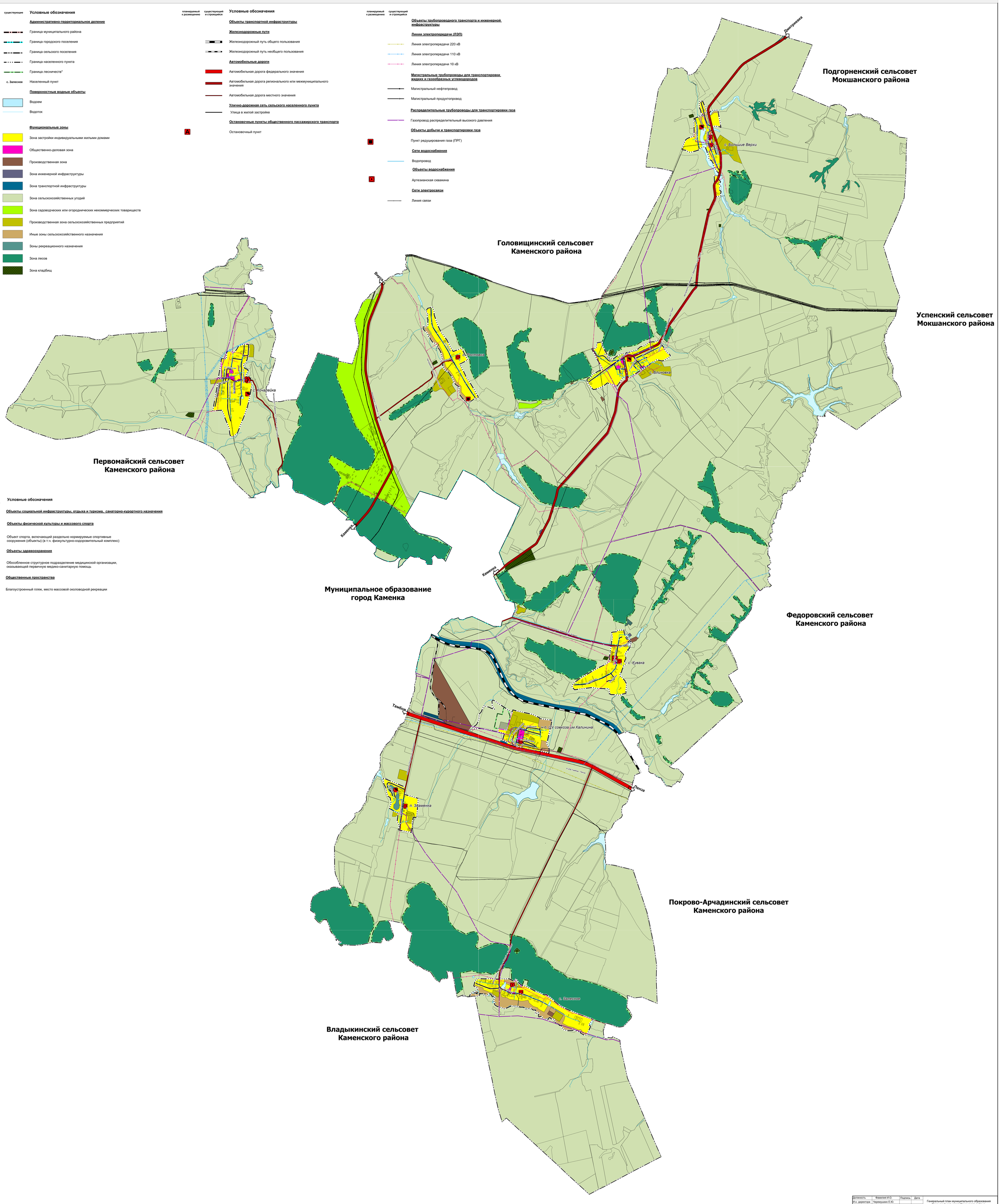

планируемый к размещению | **Условные обозначения**

Объекты социальной инфраструктуры, отдыха и туризма, санаторно-курортного назначения

Объекты физической культуры и массового спорта

- Объект спорта, включающий раздельно нормируемые спортивные сооружения (объекты) (в т.ч. физкультурно-оздоровительный комплекс)

Объекты здравоохранения

- Обособленное структурное подразделение медицинской организации, оказывающей первичную медико-санитарную помощь

Общественные пространства

- Благоустроенный пляж, место массовой околоводной рекреации

Примечания:

*** Отображены по материалам лесоустройства и схемам размещения лесов, ранее находящихся во владении с/х организаций**

Зарегистрированные в ЕГРН границы земельных участков

Должность	Фамилия И.О.	Подпись	Дата	Генеральный план муниципального образования Каменский сельсовет Каменского района Пензенской области (внесение изменений 2023 г.)		
И.о. директора	Черемушкин Е.Ю.					
Начальник отд.	Полякина Н.С.					
Гл. градостроит	Свечников М.М.					
Гл. Специалист	Любкина В.В.			Положение о территориальном планировании		
Гл. Специалист	Земскова Е.А.					
Гл. Специалист	Косарева В.Д.			Карта функциональных зон поселения М 1:25 000	Стадия	Лист	Листов
Инженер	Рыбаков М.В.				ГП	3	3
					ГБУ "НИИПГПО" г. Пенза		