ВНЕСЕНИЕ ИЗМЕНЕНИЙ В ГЕНЕРАЛЬНЫЙ ПЛАН ГОРОДА ПЕНЗЫ

КАРТА ФУНКЦИОНАЛЬНЫХ ЗОН ГОРОДСКОГО ОКРУГА

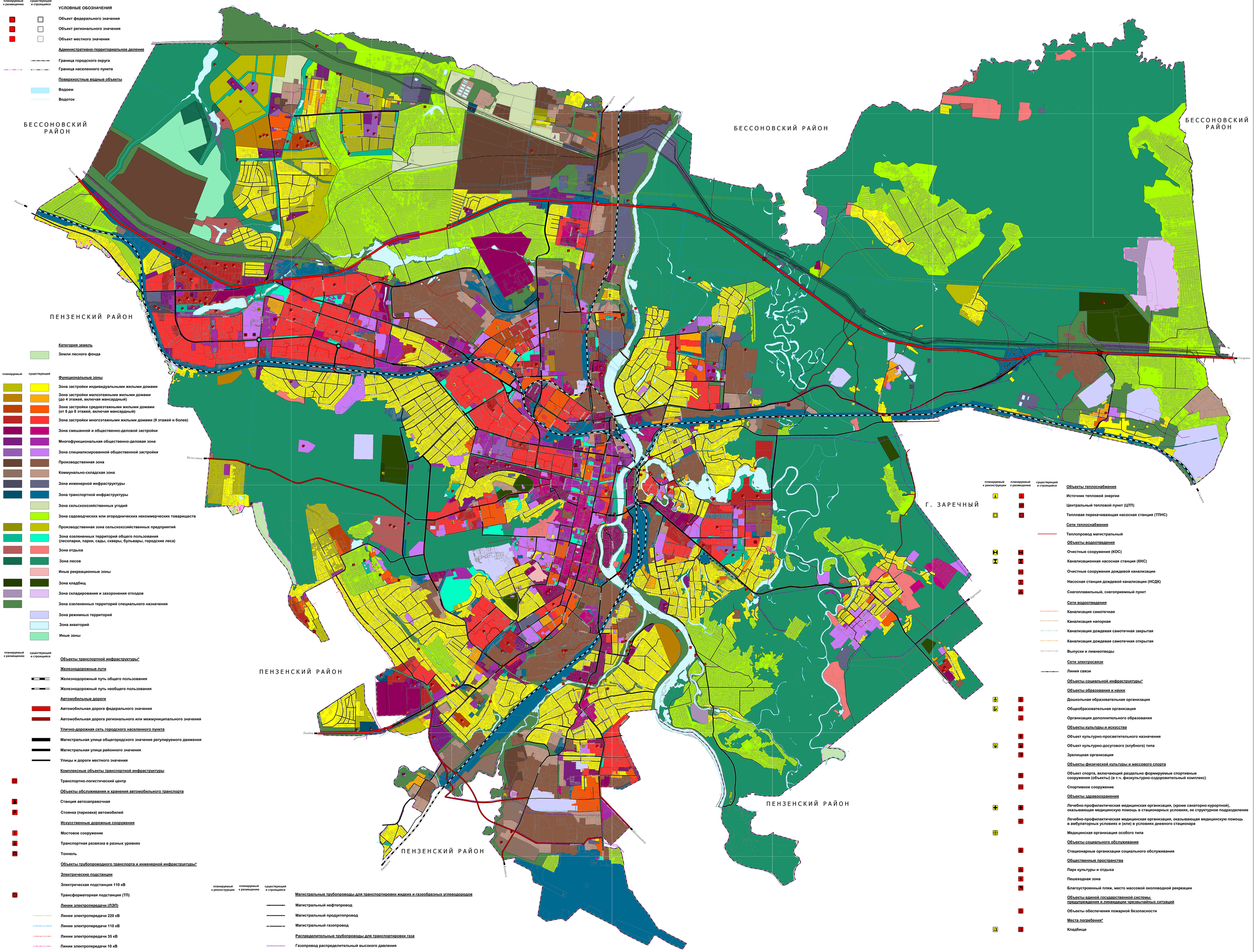

планируемый к реконструкции | планируемый к размещению | существующий и строящийся

УСЛОВНЫЕ ОБОЗНАЧЕНИЯ

- Объект федерального значения
- Объект регионального значения
- Объект местного значения

Административно-территориальное деление

- Граница городского округа
- Граница населенного пункта

Поверхностные водные объекты

- Водоем
- Водоток

Категория земель

- Земли лесного фонда

планируемый | существующий

Функциональные зоны

- Зона застройки индивидуальными жилыми домами
- Зона застройки малоэтажными жилыми домами (до 4 этажей, включая мансардный)
- Зона застройки среднеэтажными жилыми домами (от 5 до 8 этажей, включая мансардный)
- Зона застройки многоэтажными жилыми домами (9 этажей и более)
- Зона смешанной и общественно-деловой застройки
- Многофункциональная общественно-деловая зона
- Зона специализированной общественной застройки
- Производственная зона
- Коммунально-складская зона
- Зона инженерной инфраструктуры
- Зона транспортной инфраструктуры
- Зона сельскохозяйственных угодий
- Зона садоводческих или огороднических некоммерческих товариществ
- Производственная зона сельскохозяйственных предприятий
- Зона озелененных территорий общего пользования (лесопарки, парки, сады, скверы, бульвары, городские леса)
- Зона отдыха
- Зона лесов
- Иные рекреационные зоны
- Зона кладбищ
- Зона складирования и захоронения отходов
- Зона озелененных территорий специального назначения
- Зона режимных территорий
- Зона акваторий
- Иные зоны

планируемый к реконструкции | планируемый к размещению | существующий и строящийся

Объекты транспортной инфраструктуры*)

Железнодорожные пути

- Железнодорожный путь общего пользования
- Железнодорожный путь необщего пользования

Автомобильные дороги

- Автомобильная дорога федерального значения
- Автомобильная дорога регионального или межмуниципального значения

Улично-дорожная сеть городского населенного пункта

- Магистральная улица общегородского значения регулируемого движения
- Магистральная улица районного значения
- Улицы и дороги местного значения

Комплексные объекты транспортной инфраструктуры

- Транспортно-логистический центр

Объекты обслуживания и хранения автомобильного транспорта

- Станция автозаправочная
- Стоянка (парковка) автомобилей

Искусственные дорожные сооружения

- Мостовое сооружение
- Транспортная развязка в разных уровнях
- Тоннель

Объекты трубопроводного транспорта и инженерной инфраструктуры*)

Электрические подстанции

- Электрическая подстанция 110 кВ
- Трансформаторная подстанция (ТП)

Линии электропередачи (ЛЭП)

- Линии электропередачи 220 кВ
- Линии электропередачи 110 кВ
- Линии электропередачи 35 кВ
- Линии электропередачи 10 кВ

планируемый к реконструкции | планируемый к размещению | существующий и строящийся

Магистральные трубопроводы для транспортировки жидких и газообразных углеводородов

- Магистральный нефтепровод
- Магистральный продуктопровод
- Магистральный газопровод

Распределительные трубопроводы для транспортировки газа

- Газопровод распределительный высокого давления

планируемый к реконструкции | планируемый к размещению | существующий и строящийся

Объекты теплоснабжения

- Источник тепловой энергии
- Центральный тепловой пункт (ЦТП)
- Тепловая перекачивающая насосная станция (ТПНС)

Сети теплоснабжения

- Теплопровод магистральный

Объекты водоотведения

- Очистные сооружения (КОС)
- Канализационная насосная станция (КНС)
- Очистные сооружения дождевой канализации
- Насосная станция дождевой канализации (НСДК)
- Снегоплавильный, снегоприемный пункт

Сети водоотведения

- Канализация самотечная
- Канализация напорная
- Канализация дождевая самотечная закрытая
- Канализация дождевая самотечная открытая
- Выпуски и ливнеотводы

Сети электросвязи

- Линия связи

Объекты социальной инфраструктуры*)

Объекты образования и науки

- Дошкольная образовательная организация
- Общеобразовательная организация
- Организация дополнительного образования

Объекты культуры и искусства

- Объект культурно-просветительного назначения
- Объект культурно-досугового (клубного) типа
- Зрелищная организация

Объекты физической культуры и массового спорта

- Объект спорта, включающий раздельно формируемые спортивные сооружения (объекты) (в т.ч. физкультурно-оздоровительный комплекс)
- Спортивное сооружение

Объекты здравоохранения

- Лечебно-профилактическая медицинская организация, (кроме санаторно-курортной), оказывающая медицинскую помощь в стационарных условиях, ее структурное подразделение
- Лечебно-профилактическая медицинская организация, оказывающая медицинскую помощь в амбулаторных условиях и (или) в условиях дневного стационара
- Медицинская организация особого типа

Объекты социального обслуживания

- Стационарные организации социального обслуживания

Общественные пространства

- Парк культуры и отдыха
- Пешеходная зона
- Благоустроенный пляж, место массовой околоводной рекреации

Объекты единой государственной системы предупреждения и ликвидации чрезвычайных ситуаций

- Объекты обеспечения пожарной безопасности

Места погребения*)

- Кладбище

Примечание:
*) Номера планируемых к размещению и реконструкции объектов местного значения городского округа приведены в соответствии с разделом 1 Положения о территориальном планировании.

Директор	Абрамов Д.Л.			Внесение изменений в Генеральный план города Пензы	
Гл. специалист				Карта генерального плана	
				Стадия	Лист	Листов
				ГП	5	5
				Карта функциональных зон М1:10 000	ГИП Гарин
			2022 г.		