ГЕНЕРАЛЬНЫЙ ПЛАН МУНИЦИПАЛЬНОГО ОБРАЗОВАНИЯ ЗАСЕЧНЫЙ СЕЛЬСОВЕТ ПЕНЗЕНСКОГО РАЙОНА ПЕНЗЕНСКОЙ ОБЛАСТИ

КАРТА ПЛАНИРУЕМОГО РАЗМЕЩЕНИЯ ОБЪЕКТОВ МЕСТНОГО ЗНАЧЕНИЯ ПОСЕЛЕНИЯ

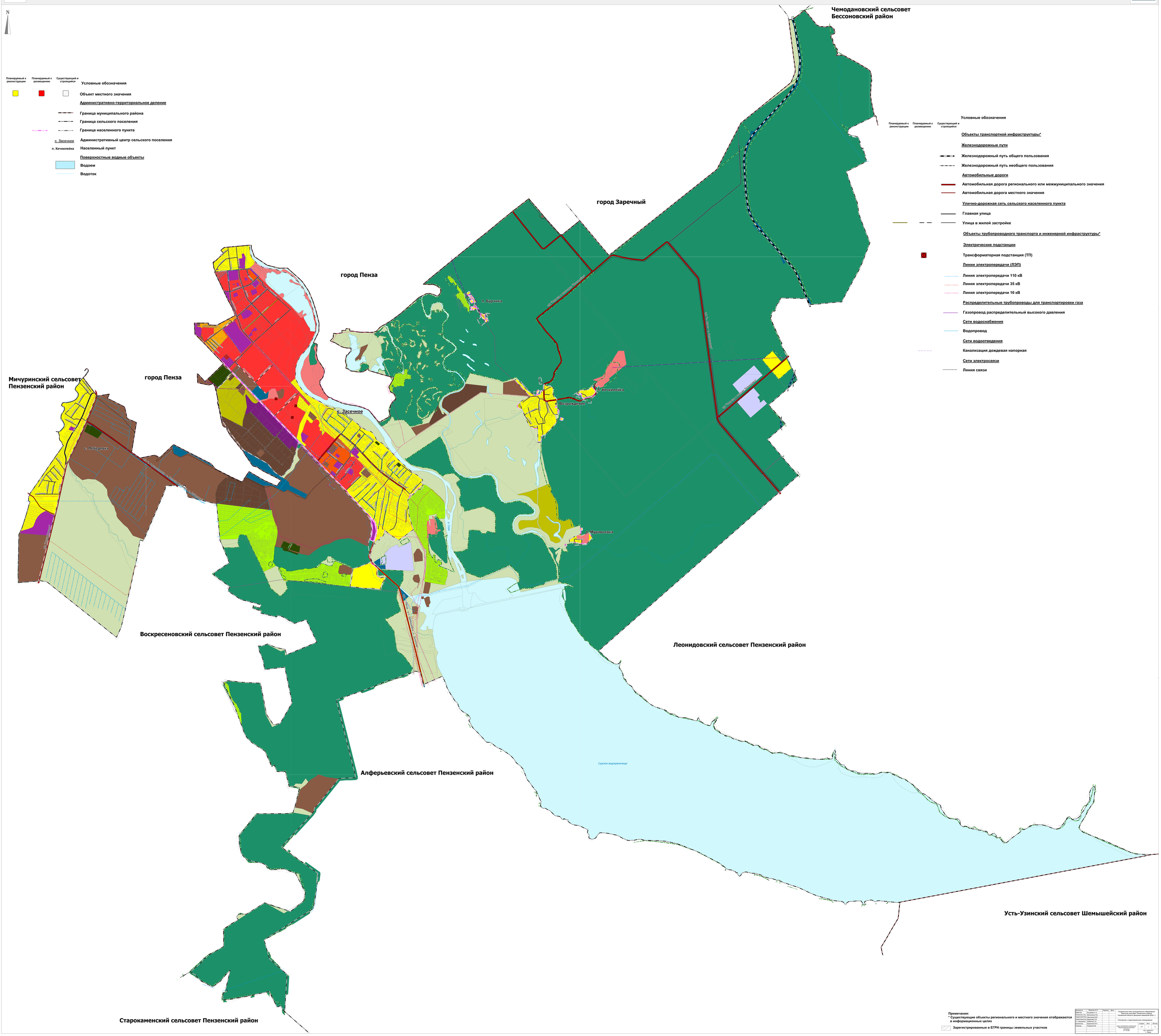

Примечания:
* Существующие объекты регионального и местного значения отображаются в информационных целях

Зарегистрированные в ЕГРН границы земельных участков

Должность	Фамилия И.О.	Подпись	Дата	Генеральный план муниципального образования Засечный сельсовет Пензенского района Пензенской области (внесение изменений 2020 г.)		
Директор	Аступова Е. С.					
Инженер-эксп.	Жигалова О.В.					
Ответственный	Сергеева Ю.В.					
Геоморфолог	Федотова С. В.			Положение о территориальном планировании		
Гидрогеолог	Ерофеев А. Ю.					
Архитектор	Хорошилов Ф.А.			Стадия	Лист	Листов
Инженер	Рубанов Ф.В.			Карта планируемого размещения объектов местного значения поселения М 1:10 000	2.5	1
				ГАУ "НИИПИ" г. Пенза		