ПРАВИЛА ЗЕМЛЕПОЛЬЗОВАНИЯ И ЗАСТРОЙКИ КОНДОЛЬСКОГО СЕЛЬСОВЕТА ПЕНЗЕНСКОГО РАЙОНА ПЕНЗЕНСКОЙ ОБЛАСТИ

КАРТА ГРАДОСТРОИТЕЛЬНОГО ЗОНИРОВАНИЯ ТЕРРИТОРИИ

N

Административно-территориальное деление

- Граница муниципального района
- Граница сельского поселения
- Граница населенного пункта
- *с. Кондоль* — Административный центр сельского поселения
- с. Колышлейка — Населенный пункт

Поверхностные водные объекты

- Водоем
- Водоток

Градостроительные регламенты не устанавливаются:

- Земли сельскохозяйственных угодий
- Земли лесного фонда
- Земли водного фонда

ТЕРРИТОРИАЛЬНЫЕ ЗОНЫ

Жилые зоны

- Ж-1 — Зона застройки индивидуальными жилыми домами
- Ж-2 — Зона застройки малоэтажными жилыми домами

Общественно-деловые зоны

- ОД-1 — Многофункциональная общественно-деловая зона

Производственные зоны, зоны инженерной и транспортной инфраструктур

- П-1 — Производственная зона
- ТР-1 — Зона транспортной инфраструктуры

Зоны сельскохозяйственного использования

- СХ-1 — Производственная зона сельскохозяйственных предприятий
- СХ-2 — Иные зоны сельскохозяйственного назначения

Зоны рекреационного назначения

- Р-1 — Зона озелененных территорий общего пользования
- Р-2 — Зона отдыха

Зоны специального назначения

- СН-1 — Зона кладбищ
- СН-2 — Зона складирования и захоронения отходов

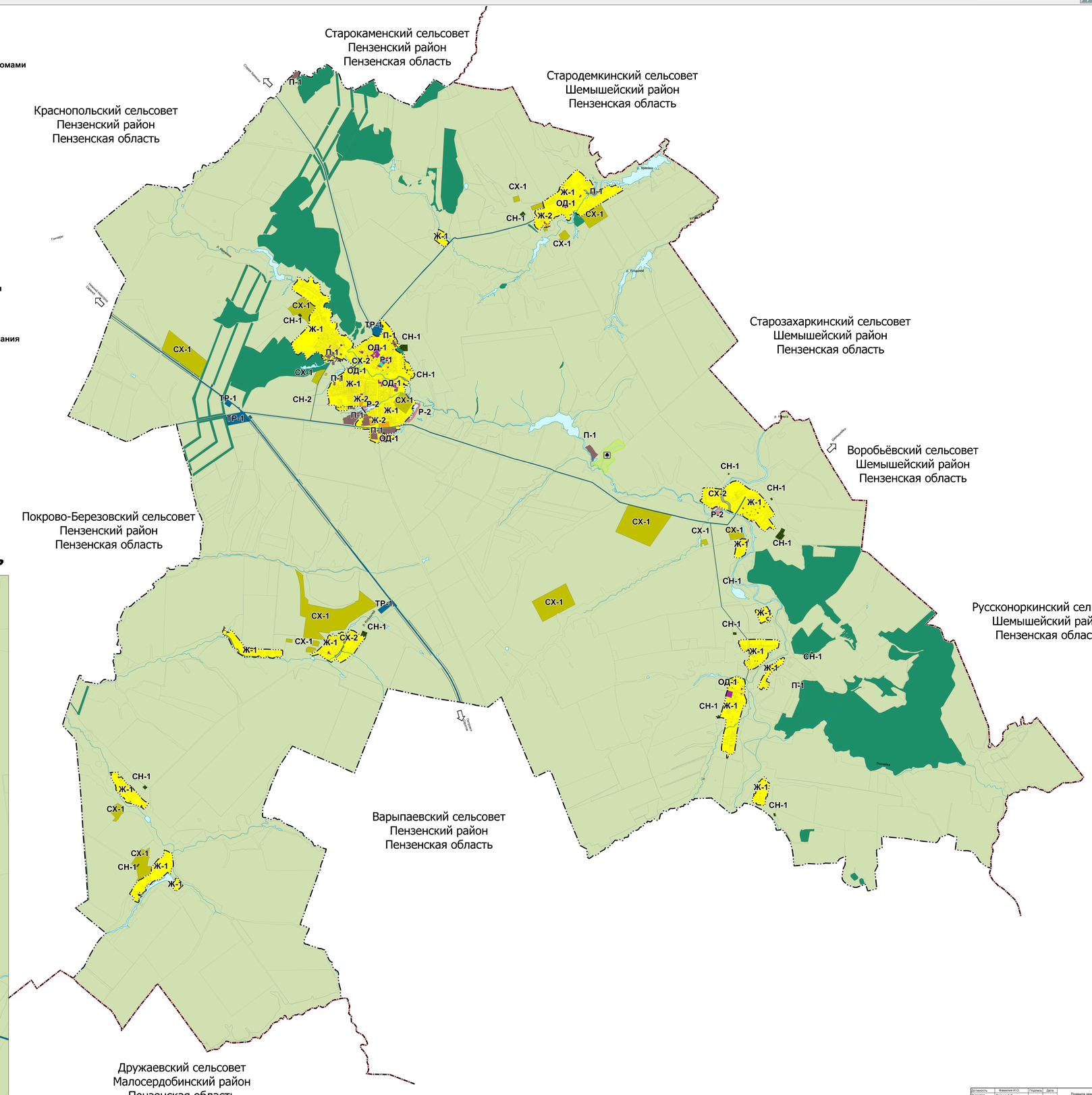

с. Кондоль

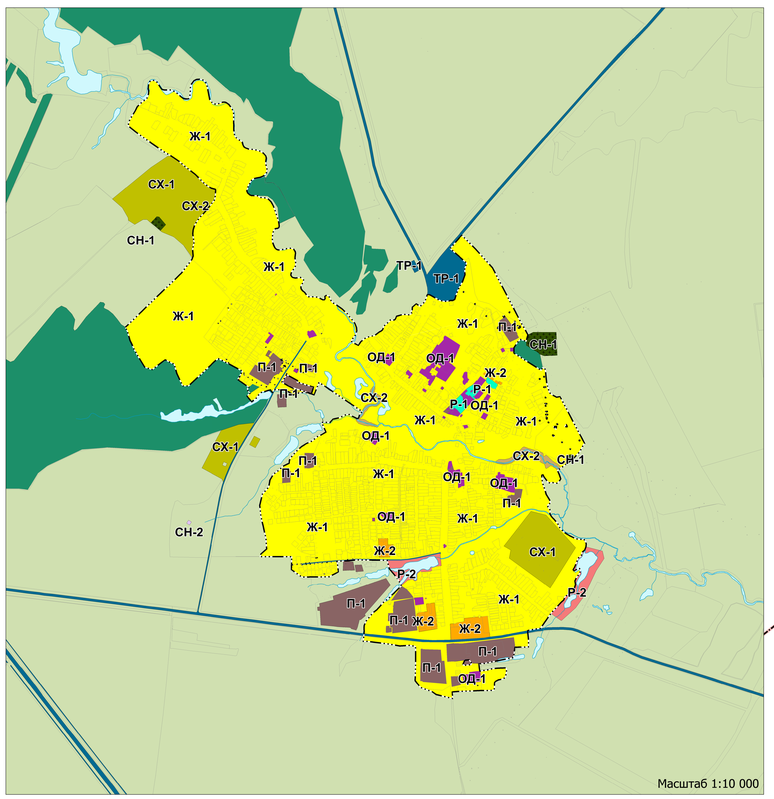

Зарегистрированные в ЕГРН границы земельных участков

Должность	Фамилия И.О.	Подпись	Дата	Правила землепользования и застройки Кондольского сельсовета Пензенского района Пензенской области (внесение изменений 2023 г.)		
Директор	Петров С.В.					
				Карта градостроительного зонирования территории М 1:25 000	Стадия	Лист	Листов
					ГП	1	2
				ГБУ "НИИПГПО" г. Пенза			