ПРАВИЛА ЗЕМЛЕПОЛЬЗОВАНИЯ И ЗАСТРОЙКИ МУНИЦИПАЛЬНОГО ОБРАЗОВАНИЯ ЗАСЕЧНЫЙ СЕЛЬСОВЕТ ПЕНЗЕНСКОГО РАЙОНА ПЕНЗЕНСКОЙ ОБЛАСТИ

КАРТА ГРАДОСТРОИТЕЛЬНОГО ЗОНИРОВАНИЯ
(ЗОНЫ С ОСОБЫМИ УСЛОВИЯМИ ИСПОЛЬЗОВАНИЯ ТЕРРИТОРИЙ)

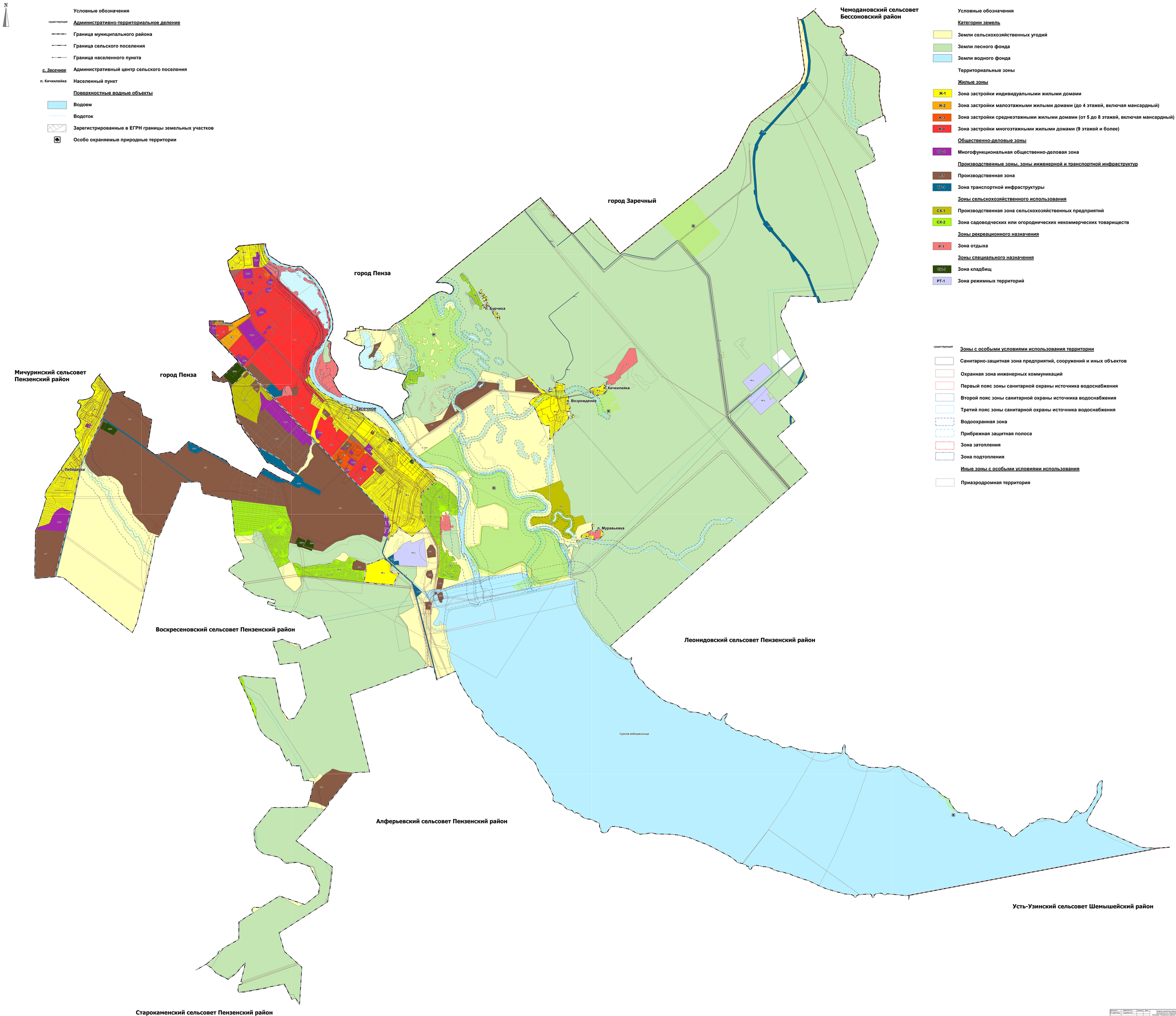

Должность	Фамилия И.О.	Подпись	Дата	Правила землепользования и застройки муниципального образования Засечный сельсовет Пензенского района Пензенской области (внесение изменений 2023)	
И.о.директора	Горшкова А.С.				
				Карта градостроительного зонирования (зоны с особыми условиями использования территорий)	Стадия	Лист	Листов
					РПЗ	4	4
					ООО "СИБИНТЕК" г. Пенза		