ГЕНЕРАЛЬНЫЙ ПЛАН МУНИЦИПАЛЬНОГО ОБРАЗОВАНИЯ ЗАСЕЧНЫЙ СЕЛЬСОВЕТ ПЕНЗЕНСКОГО РАЙОНА ПЕНЗЕНСКОЙ ОБЛАСТИ

КАРТА ПЛАНИРУЕМОГО РАЗМЕЩЕНИЯ ОБЪЕКТОВ МЕСТНОГО ЗНАЧЕНИЯ

N

планируемый к размещению	существующий и строящийся	Условные обозначения
		Объект местного значения
		Административно-территориальное деление
		Граница муниципального района
		Граница городского округа
		Граница сельского поселения
		Граница населенного пункта
	с. Засечное	Административный центр сельского поселения
	п. Кичкилейка	Населенный пункт
		Природные объекты
		Границы лесничества*
		Поверхностные водные объекты
		Водоем
		Водоток
		Земли по категориям
		Земли сельскохозяйственного назначения
		Земли промышленности, энергетики, транспорта, связи, радиовещания, телевидения, информатики, земли для обеспечения космической деятельности, земли обороны, безопасности и земли иного специального назначения
		Земли лесного фонда
		Земли водного фонда

планируемый	существующий	Функциональные зоны
		Зона застройки индивидуальными жилыми домами
		Зона застройки малоэтажными жилыми домами (до 4 этажей, включая мансардный)
		Зона застройки среднеэтажными жилыми домами (от 5 до 8 этажей, включая мансардный)
		Зона застройки многоэтажными жилыми домами (9 этажей и более)
		Многофункциональная общественно-деловая зона
		Производственная зона
		Зона транспортной инфраструктуры
		Зона садоводства, огородничества
		Производственная зона сельскохозяйственных предприятий
		Зона отдыха
		Зона кладбищ
		Зона режимных территорий
		Иные зоны

планируемый к размещению	Условные обозначения
	Улично-дорожная сеть сельского населенного пункта
	Улица в жилой застройке
	Хозяйственный проезд
	Искусственные дорожные сооружения
	Мостовое сооружение
	Объекты трубопроводного транспорта и инженерной инфраструктуры
	Электрические подстанции
	Трансформаторная подстанция (ТП)
	Объекты теплоснабжения
	Источник тепловой энергии
	Объекты водоотведения
	Очистные сооружения дождевой канализации
	Сети водоотведения
	Канализация дождевая напорная

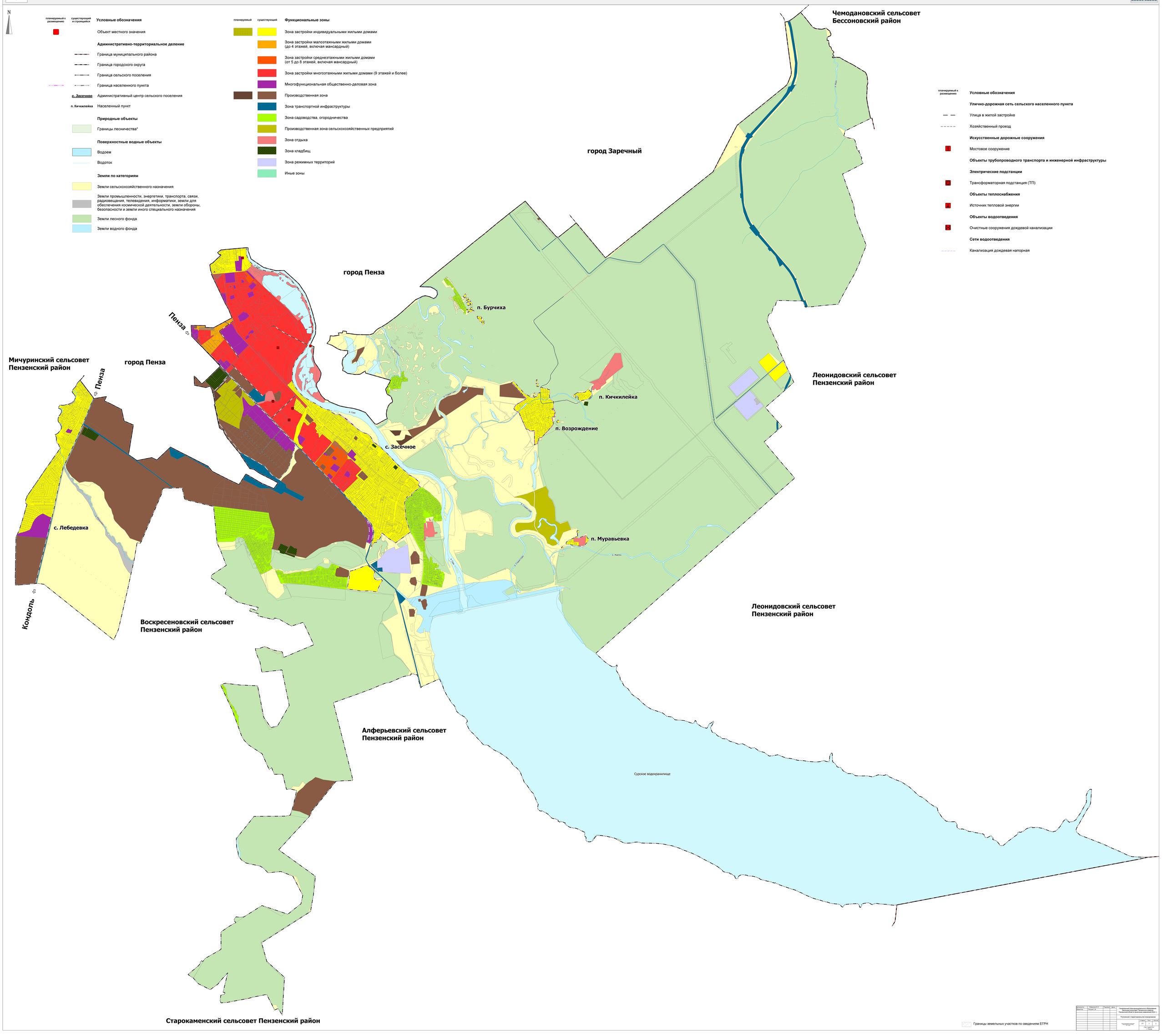

Границы земельных участков по сведениям ЕГРН

Изменение	Изменение N	Подпись	Дата	Генеральный план муниципального образования Засечный сельсовет Пензенского района Пензенской области (внесение изменений 2024 г.)	
Разработал	Чернова Е.В.				
Проверил				Положение о территориальном планировании	
Утвердил					
				Стадия	Лист	Листов
				ПП	5	5
				Муниципальное образование Засечный сельсовет Пензенского района Пензенской области		
				АО "Гипрогор" г. Пенза		