СХЕМА ТЕРРИТОРИАЛЬНОГО ПЛАНИРОВАНИЯ МУНИЦИПАЛЬНОГО ОБРАЗОВАНИЯ ПЕНЗЕНСКОГО РАЙОНА ПЕНЗЕНСКОЙ ОБЛАСТИ (ВНЕСЕНИЕ ИЗМЕНЕНИЙ 2024 Г.)

КАРТА ТЕРРИТОРИЙ, ПОДВЕРЖЕННЫХ РИСКУ ВОЗНИКНОВЕНИЯ ЧРЕЗВЫЧАЙНЫХ СИТУАЦИЙ ПРИРОДНОГО И ТЕХНОГЕННОГО ХАРАКТЕРА

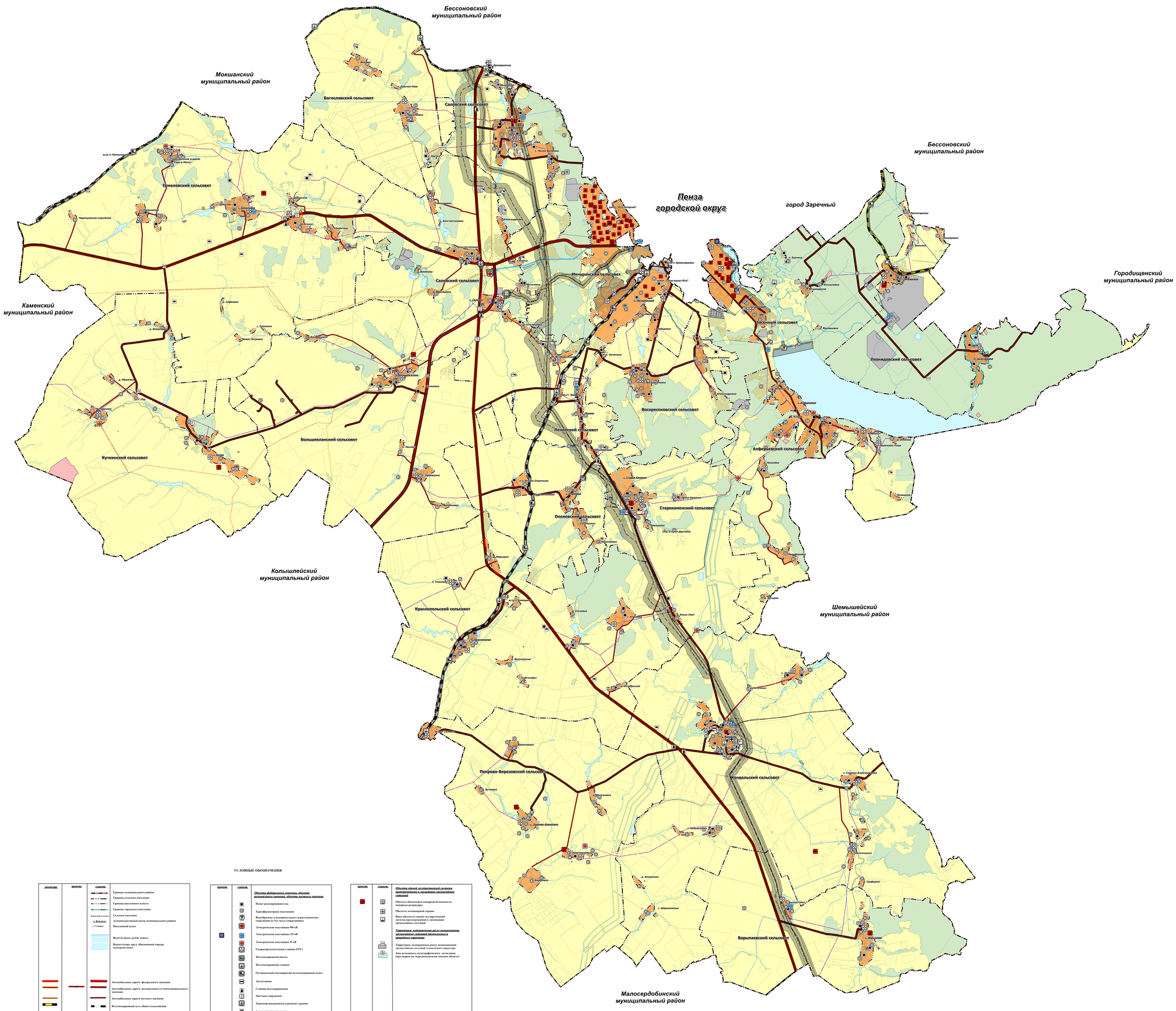

УСЛОВНЫЕ ОБОЗНАЧЕНИЯ

размещ.	просп.	ставсп.	
			Граница муниципального района
			Граница сельского поселения
			Граница населенного пункта
			Граница городского поселения
		Ленинский сельсовет	Сельское поселение
		с. Каменка	Административный центр муниципального района
		с. Сосновка	Населенный пункт
			Водотоки (река, ручей, канал)
			Водоемы (озеро, пруд, обводненный карьер, водохранилище)
			Автомобильные дороги федерального значения
			Автомобильные дороги регионального и межмуниципального значения
			Автомобильные дороги местного значения
			Железнодорожный путь общего пользования
			Линии электропередач 35 кВ
			Линии электропередач 110 кВ
			Линии электропередач 220 кВ
			Линии электропередач 500 кВ
			Газопровод распределительный высокого давления
			Магистральный газопровод
			Линейно-кабельное сооружение связи
			Объект федерального значения
			Объект регионального значения
			Объект местного значения
			Границы лесничеств
			Категории земель
			Земли населенных пунктов
			Земли сельскохозяйственного назначения
			Земли промышленности, энергетики, транспорта, связи, радиовещания, телевидения, информатики, земли для обеспечения космической деятельности, земли обороны, безопасности и земли иного специального назначения
			Земли лесного фонда
			Земли особо охраняемых природных территорий

Примечание:
Зарегистрированные в ЕГРН границы земельных участков

просп.	ставсп.	
		Объекты федерального значения, объекты регионального значения, объекты местного значения
		Пункт редуцирования газа
		Трансформаторная подстанция
		Водоборные и водопропускные гидротехнические сооружения (в том числе сооружения)
		Электрическая подстанция 500 кВ
		Электрическая подстанция 110 кВ
		Электрическая подстанция 35 кВ
		Газораспределительная станция (ГРС)
		Железнодорожный вокзал
		Железнодорожный станция
		Остановочный пассажирский железнодорожный пункт
		Автостанция
		Станция автозаправочная
		Местное сооружение
		Транспортная развязка в разных уровнях
		Административное здание
		Лечебно-профилактическая медицинская организация (кроме санаторно-курортной), оказывающая медицинскую помощь в стационарных условиях, от структурное подразделение
		Лечебно-профилактическая медицинская организация, оказывающая медицинскую помощь в амбулаторных условиях и (или) в условиях дневного стационара
		Обособленное структурное подразделение медицинской организации, оказывающей первичную медико-санитарную помощь
		Медицинская организация, оказывающая скорую медицинскую помощь, от структурное подразделение
		Стационарный пункт наблюдений за состоянием окружающей природной среды, от загрязнением
		Общеобразовательная организация
		Дошкольная образовательная организация
		Объект культурно-досугового (клубного) типа
		Объект спорта, включающий раздельно нормируемые спортивные сооружения (объекты) (в т.ч. физкультурно-оздоровительный комплекс)
		Спортивное сооружение

просп.	ставсп.	
		Объекты единой государственной системы предупреждения и ликвидации чрезвычайных ситуаций
		Объекты обеспечения пожарной безопасности, пожарные резервуары
		Объекты гепомощарной охраны
		Иные объекты единой государственной системы предупреждения и ликвидации чрезвычайных ситуаций
		Территории, подверженные риску возникновения чрезвычайных ситуаций природного и техногенного характера
		Территории, подверженные риску возникновения чрезвычайных ситуаций техногенного характера
		Зона возможного катастрофического затопления (при аварии на гидродинамически опасном объекте)

Схема территориального планирования муниципального образования Пензенский район Пензенской области (внесение изменений 2024 г.)			
Материалы по обоснованию в виде карт			
Карта территорий, подверженных риску возникновения чрезвычайных ситуаций природного и техногенного характера М 1:50 000	Стадия	Лист	Листов
	ПЗ	2	5
ГБУ "НИИПГР" г. Пенза			