СХЕМА ТЕРРИТОРИАЛЬНОГО ПЛАНИРОВАНИЯ МУНИЦИПАЛЬНОГО ОБРАЗОВАНИЯ ПЕНЗЕНСКОГО РАЙОНА ПЕНЗЕНСКОЙ ОБЛАСТИ (ВНЕСЕНИЕ ИЗМЕНЕНИЙ 2024 Г.)

КАРТА ПЛАНИРУЕМОГО РАЗМЕЩЕНИЯ ОБЪЕКТОВ МЕСТНОГО ЗНАЧЕНИЯ МУНИЦИПАЛЬНОГО РАЙОНА

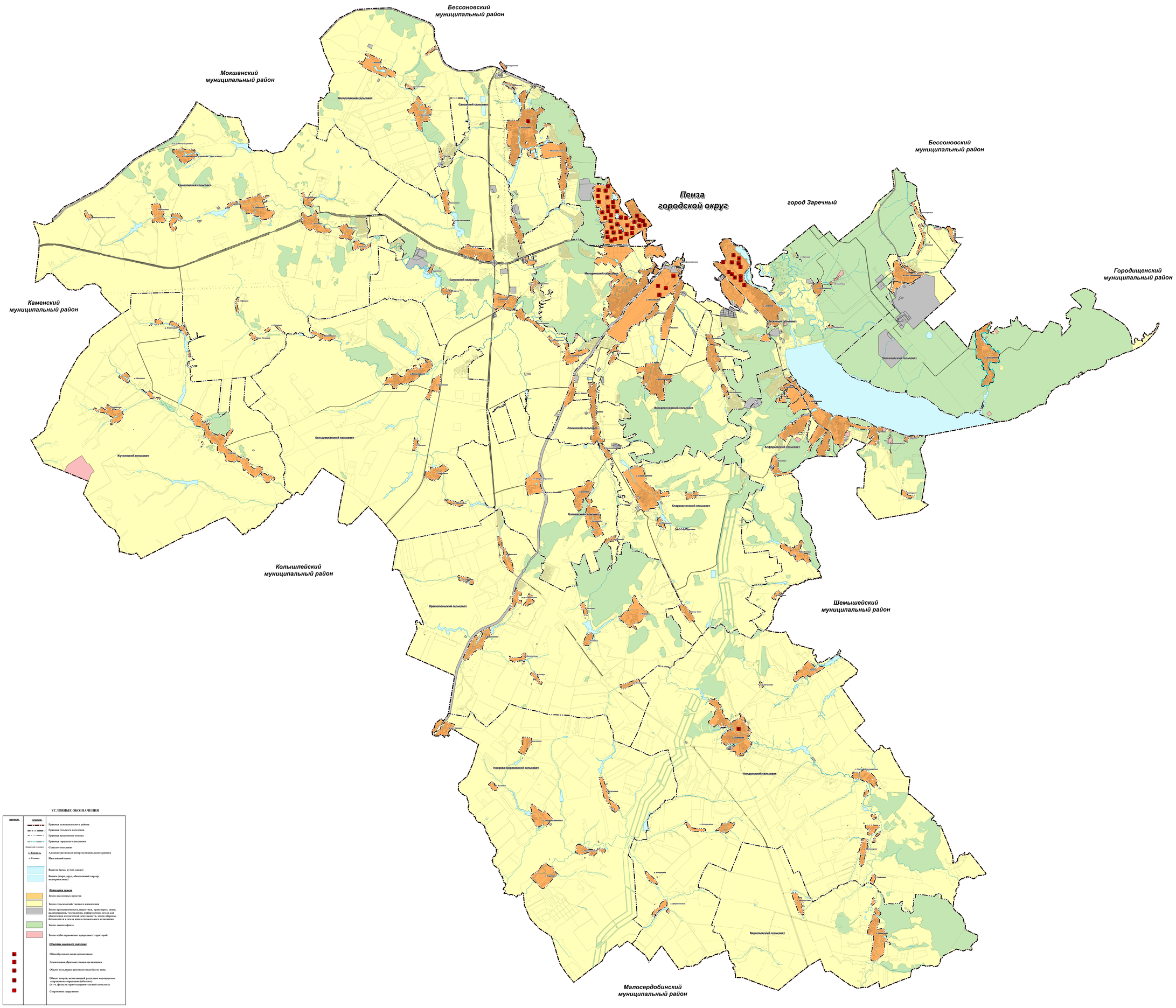

УСЛОВНЫЕ ОБОЗНАЧЕНИЯ

ПРОИЗОР.	СУЩЕСТВ.	
		Граница муниципального района
		Граница сельского поселения
		Граница населенного пункта
		Граница городского поселения
	Ленинский сельсовет	Сельское поселение
	п. Лопатка	Административный центр муниципального района
	д. Сальниково	Населенный пункт
		Водотоки (река, ручей, канал)
		Водоемы (озеро, пруд, обвалованный карьер, неукрепленная)
		Категории земель
		Земли населенных пунктов
		Земли сельскохозяйственного назначения
		Земли промышленности,энергетики, транспорта, связи, радиовещания, телевидения, информатики, земли для обеспечения космической деятельности, земли обороны, безопасности и земли иного специального назначения
		Земли лесного фонда
		Земли особо охраняемых природных территорий
		Объекты местного значения
		Общеобразовательная организация
		Дошкольная образовательная организация
		Объект культурно-досугового (клубного) типа
		Объект спорта, включающий раздельно нормируемые спортивные сооружения (объекты) (в т.ч. физкультурно-оздоровительный комплекс)
		Спортивное сооружение

Примечание:

Зарегистрированные в ЕГРН границы земельных участков

				Схема территориального планирования муниципального образования Пензенского района Пензенской области (внесение изменений 2024 г.)
				Положение о территориальном планировании
				Карта планируемого размещения объектов местного значения муниципального района
				Стадия: ПП; Лист: 1; Листов: 1
				ГБУ "ЮНИПРО" г.Пенза