ГЕНЕРАЛЬНЫЙ ПЛАН ГОРОДА КУЗНЕЦКА ПЕНЗЕНСКОЙ ОБЛАСТИ

Карта планируемого размещения объектов местного значения

УСЛОВНЫЕ ОБОЗНАЧЕНИЯ

Планируемый | *Существующий*

- Граница городского округа
- Граница городского поселения
- Граница сельского поселения
- Граница населенного пункта
- Граница лесничества*
- Водоток (река, ручей, канал)
- Водоем (озеро, пруд, обводненный карьер, водохранилище)

Земли по категориям

- Земли сельскохозяйственного назначения
- Земли лесного фонда

Функциональные зоны

- Жилые зоны
- Общественно-деловые зоны
- Зона специализированной общественной застройки
- Производственная зона
- Зона транспортной инфраструктуры
- Зоны рекреационного назначения
- Зона лесов
- Зоны специального назначения
- Иные зоны
- Объекты местного значения
- Объекты регионального значения
- Объекты федерального значения

Планируемый к размещению | *Существующий и строящийся*

Объекты инженерной инфраструктуры

- Трансформаторная подстанция (ТП)
- Линии электропередачи 6 кВ
- Артезианская скважина
- Источник тепловой энергии
- Центральный тепловой пункт (ЦТП)
- Теплопровод
- Канализационная насосная станция (КНС)
- Канализация напорная
- Канализация самотечная

Объекты транспортной инфраструктуры

- Мостовое сооружение
- Автомобильные дороги местного значения

Объекты образования и науки

- Общеобразовательная организация
- Дошкольная образовательная организация

Объекты здравоохранения

- Медицинская организация особого типа

Объекты единой государственной системы предупреждения и ликвидации чрезвычайных ситуаций

- Объекты обеспечения пожарной безопасности

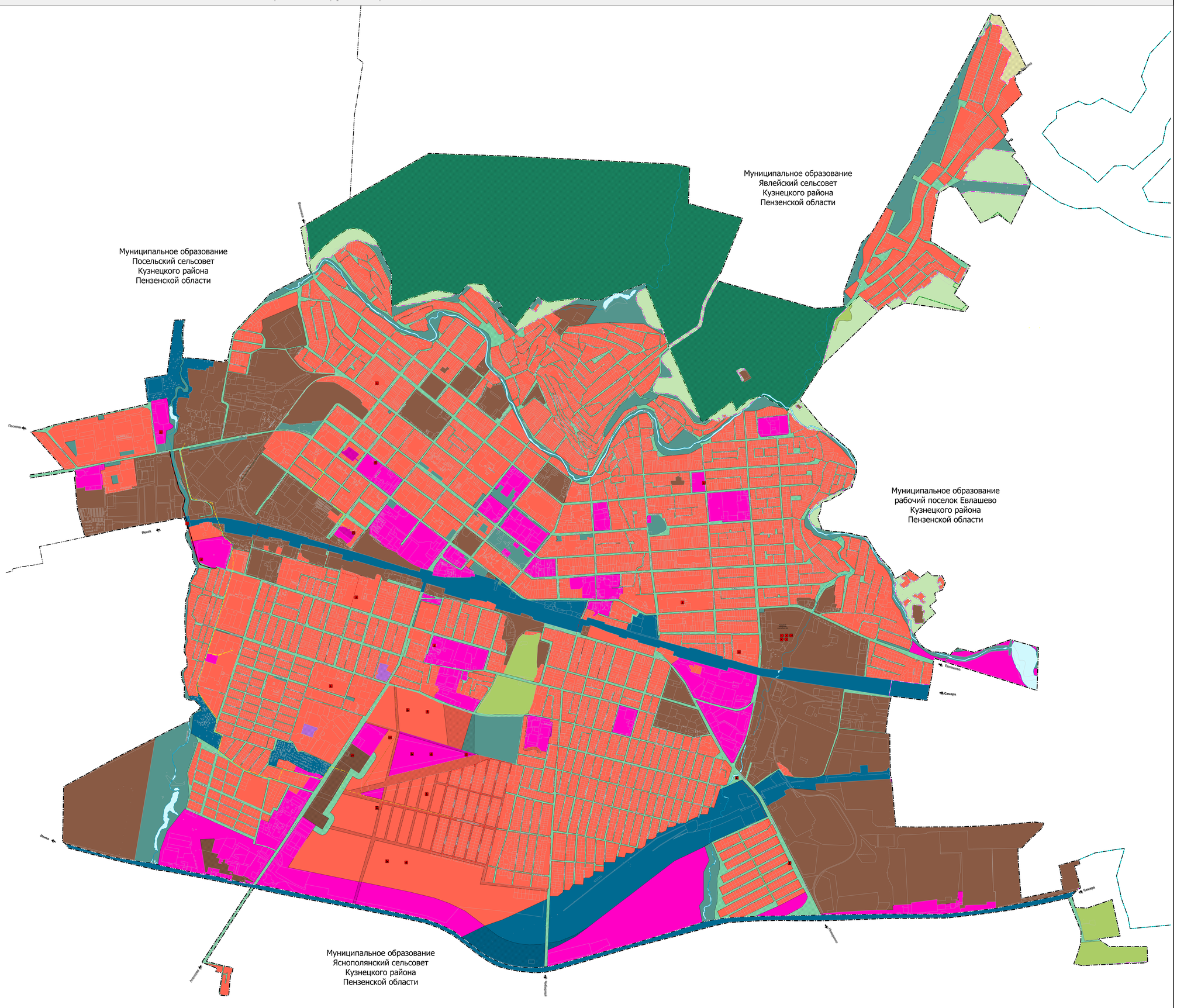

Прочитано:
Утверждены на основании Данного государственного реестра недвижимости по состоянию на 11 декабря 2023 г.

Зарегистрированные в ЕГРН границы земельных участков

Изменение	Кол.уч.	Подпись	Дата	Генеральный план города Кузнецка Пензенской области (внесение изменений 2023 г.)	
				Карты генерального плана	
				Карта планируемого размещения объектов местного значения М 1:5 000	Стадия / Лист / Листов: ГП / 1 / 5
					ГАУ "НИИПГ" г. Пенза