ГЕНЕРАЛЬНЫЙ ПЛАН МУНИЦИПАЛЬНОГО ОБРАЗОВАНИЯ ВАЗЕРСКИЙ СЕЛЬСОВЕТ БЕССОНОВСКОГО РАЙОНА ПЕНЗЕНСКОЙ ОБЛАСТИ

КАРТА ГРАНИЦ ТЕРРИТОРИЙ, ПОДВЕРЖЕННЫХ РИСКУ ВОЗНИКНОВЕНИЯ ЧРЕЗВЫЧАЙНЫХ СИТУАЦИЙ ПРИРОДНОГО И ТЕХНОГЕННОГО ХАРАКТЕРА

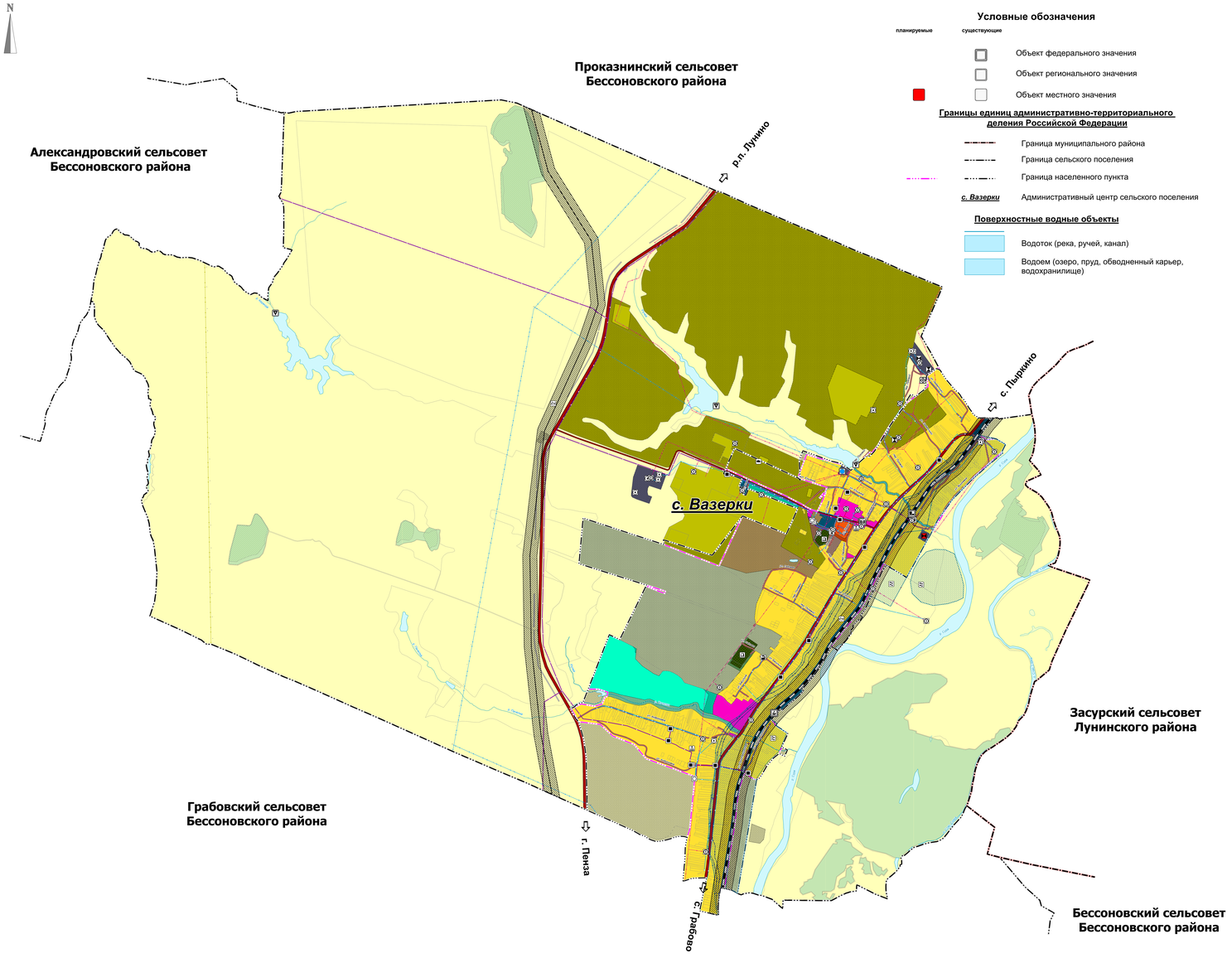

Масштаб 1:10 000

Условные обозначения

планируемые | существующие

- Объект федерального значения
- Объект регионального значения
- Объект местного значения

Границы единиц административно-территориального деления Российской Федерации

- Граница муниципального района
- Граница сельского поселения
- Граница населенного пункта
- *с. Вазерки* — Административный центр сельского поселения

Поверхностные водные объекты

- Водоток (река, ручей, канал)
- Водоем (озеро, пруд, обводненный карьер, водохранилище)

Условные обозначения

планируемые | существующие

Земли по категориям

- Земли сельскохозяйственного назначения
- Земли промышленности, энергетики, транспорта, связи, радиовещания, телевидения, информатики, земли для обеспечения космической деятельности, земли обороны, безопасности и земли иного специального назначения
- Земли лесного фонда

Природные объекты

Леса

- Граница лесничества (по сведениям ЕГРН)

Функциональные зоны

- Зона застройки индивидуальными жилыми домами
- Зона застройки среднеэтажными жилыми домами (от 5 до 8 этажей, включая мансардный)
- Общественно-деловая зона
- Производственная зона
- Коммунально-складская зона
- Зона инженерной инфраструктуры
- Зона транспортной инфраструктуры
- Зона сельскохозяйственных угодий
- Производственная зона сельскохозяйственных предприятий
- Иная зона сельскохозяйственного назначения
- Зона озелененных территорий общего пользования (парки, сады, скверы, бульвары, городские леса)
- Зона кладбищ
- Зона складирования и захоронения отходов
- Зона озелененных территорий специального назначения
- Иная зона

Территории, подверженные риску возникновения чрезвычайных ситуаций природного характера

- Территории, подверженные опасным гидрологическим процессам

Территории, подверженные риску возникновения чрезвычайных ситуаций природного и техногенного характера

- Территории, подверженные риску возникновения чрезвычайных ситуаций техногенного характера

Условные обозначения

планируемый | существующий

Объекты транспортной инфраструктуры

Железнодорожные пути

- Железнодорожный путь общего пользования

Объекты железнодорожного транспорта

- Железнодорожная станция
- Остановочный пассажирский железнодорожный пункт

Автомобильные дороги

- Автомобильные дороги регионального или межмуниципального значения
- Автомобильные дороги местного значения

Улично-дорожная сеть сельского населенного пункта

- Улица в жилой застройке

Объекты трубопроводного транспорта и инженерной инфраструктуры

Электрические подстанции

- Электрическая подстанция 110 кВ
- Трансформаторная подстанция (ТП)

Линии электропередачи (ЛЭП)

- Линии электропередачи 220 кВ
- Линии электропередачи 110 кВ
- Линии электропередачи 10 кВ

Магистральные трубопроводы для транспортировки жидких и газообразных углеводородов

- Магистральный нефтепродуктопровод

Объекты добычи и транспортировки газа

- Пункт редуцирования газа (ПРГ)

Распределительные трубопроводы для транспортировки газа

- Газопровод распределительный высокого давления

Объекты теплоснабжения

- Источник тепловой энергии

Сети теплоснабжения

- Теплопровод распределительный (квартальный)

Объекты водоснабжения

- Водонапорная башня
- Артезианская скважина

Сети водоснабжения

- Водопровод

Объекты водоотведения

- Очистные сооружения (КОС)

Гидротехнические сооружения

- Водосбросные и водопропускные гидротехнические сооружения (в том числе сопрягающие)

Места погребения

- Кладбище

Предприятия и объекты добывающей и обрабатывающей промышленности

- Предприятие по обработке древесины, производству изделий из дерева

Предприятия и объекты сельского и лесного хозяйства, рыболовства и рыбоводства

- Предприятие по разведению свиней

Объекты утилизации, обезвреживания, размещения отходов производства и потребления

- Объект утилизации, уничтожения биологических отходов

Примечание:

Границы земельных участков по сведениям ЕГРН