ВНЕСЕНИЕ ИЗМЕНЕНИЙ В ГЕНЕРАЛЬНЫЙ ПЛАН ГОРОДА ПЕНЗЫ

КАРТА МЕСТОПОЛОЖЕНИЯ СУЩЕСТВУЮЩИХ И СТРОЯЩИХСЯ ОБЪЕКТОВ МЕСТНОГО ЗНАЧЕНИЯ ПОСЕЛЕНИЯ, ГОРОДСКОГО ОокругА

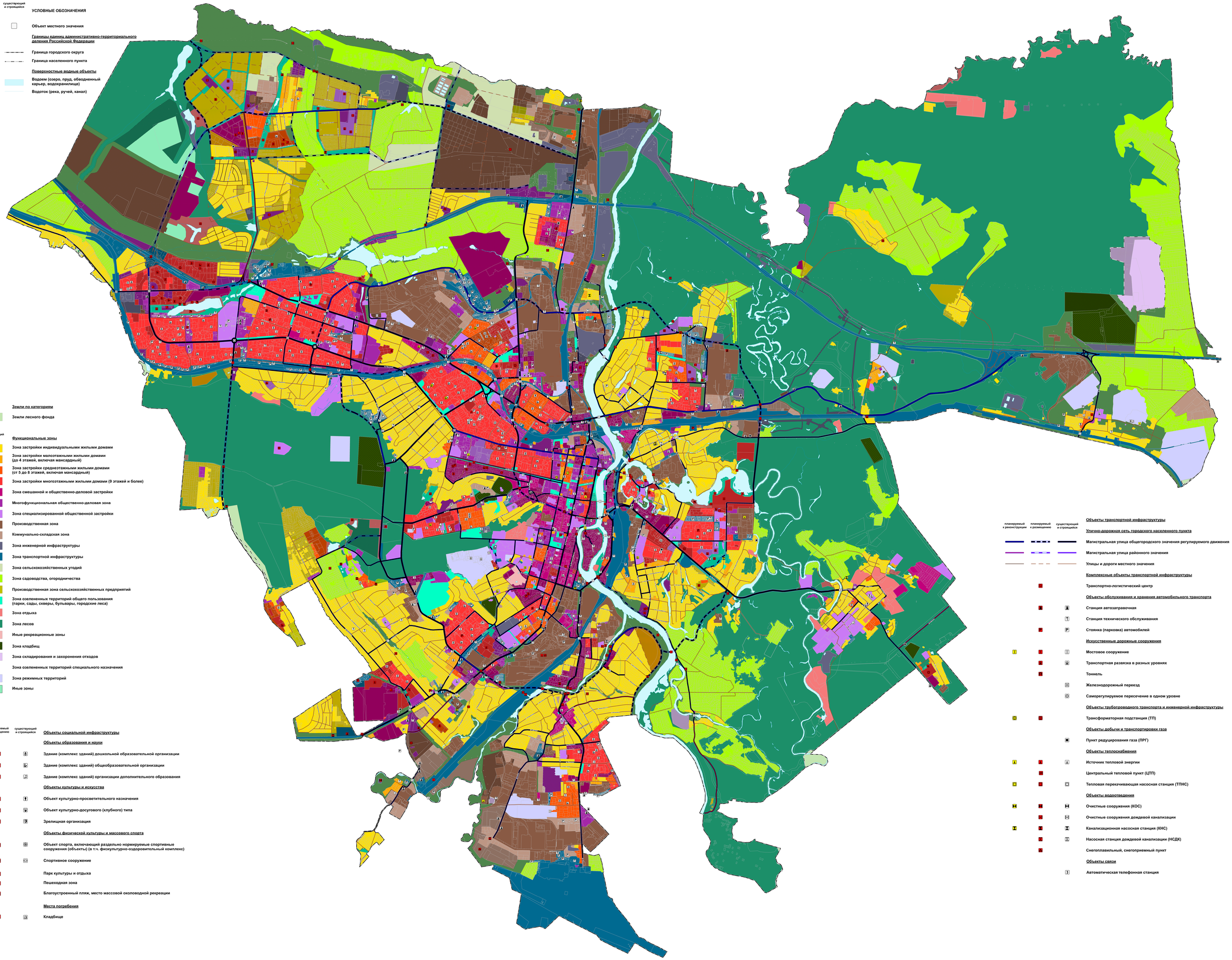

планируемый к реконструкции | планируемый к размещению | существующий и строящийся

УСЛОВНЫЕ ОБОЗНАЧЕНИЯ

Объект местного значения

Границы единиц административно-территориального деления Российской Федерации

Граница городского округа

Граница населенного пункта

Поверхностные водные объекты

Водоем (озеро, пруд, обводненный карьер, водохранилище)

Водоток (река, ручей, канал)

Земли по категориям

Земли лесного фонда

планируемый | существующий

Функциональные зоны

Зона застройки индивидуальными жилыми домами

Зона застройки малоэтажными жилыми домами (до 4 этажей, включая мансардный)

Зона застройки среднеэтажными жилыми домами (от 5 до 8 этажей, включая мансардный)

Зона застройки многоэтажными жилыми домами (9 этажей и более)

Зона смешанной и общественно-деловой застройки

Многофункциональная общественно-деловая зона

Зона специализированной общественной застройки

Производственная зона

Коммунально-складская зона

Зона инженерной инфраструктуры

Зона транспортной инфраструктуры

Зона сельскохозяйственных угодий

Зона садоводства, огородничества

Производственная зона сельскохозяйственных предприятий

Зона озелененных территорий общего пользования (парки, сады, скверы, бульвары, городские леса)

Зона отдыха

Зона лесов

Иные рекреационные зоны

Зона кладбищ

Зона складирования и захоронения отходов

Зона озелененных территорий специального назначения

Зона режимных территорий

Иные зоны

планируемый к реконструкции | планируемый к размещению | существующий и строящийся

Объекты социальной инфраструктуры

Объекты образования и науки

Здание (комплекс зданий) дошкольной образовательной организации

Здание (комплекс зданий) общеобразовательной организации

Здание (комплекс зданий) организации дополнительного образования

Объекты культуры и искусства

Объект культурно-просветительного назначения

Объект культурно-досугового (клубного) типа

Зрелищная организация

Объекты физической культуры и массового спорта

Объект спорта, включающий раздельно нормируемые спортивные сооружения (объекты) (в т.ч. физкультурно-оздоровительный комплекс)

Спортивное сооружение

Парк культуры и отдыха

Пешеходная зона

Благоустроенный пляж, место массовой околоводной рекреации

Места погребения

Кладбище

планируемый к реконструкции | планируемый к размещению | существующий и строящийся

Объекты транспортной инфраструктуры

Улично-дорожная сеть городского населенного пункта

Магистральная улица общегородского значения регулируемого движения

Магистральная улица районного значения

Улицы и дороги местного значения

Комплексные объекты транспортной инфраструктуры

Транспортно-логистический центр

Объекты обслуживания и хранения автомобильного транспорта

Станция автозаправочная

Станция технического обслуживания

Стоянка (парковка) автомобилей

Искусственные дорожные сооружения

Мостовое сооружение

Транспортная развязка в разных уровнях

Тоннель

Железнодорожный переезд

Саморегулируемое пересечение в одном уровне

Объекты трубопроводного транспорта и инженерной инфраструктуры

Трансформаторная подстанция (ТП)

Объекты добычи и транспортировки газа

Пункт редуцирования газа (ПРГ)

Объекты теплоснабжения

Источник тепловой энергии

Центральный тепловой пункт (ЦТП)

Тепловая перекачивающая насосная станция (ТПНС)

Объекты водоотведения

Очистные сооружения (КОС)

Очистные сооружения дождевой канализации

Канализационная насосная станция (КНС)

Насосная станция дождевой канализации (НСДК)

Снегоплавильный, снегоприемный пункт

Объекты связи

Автоматическая телефонная станция

Масштаб 1:10 000

Зарегистрированные в ЕГРН границы земельных участков