ВНЕСЕНИЕ ИЗМЕНЕНИЙ В ГЕНЕРАЛЬНЫЙ ПЛАН ГОРОДА ПЕНЗЫ

КАРТА РАЗМЕЩЕНИЯ ОБЪЕКТОВ СОЦИАЛЬНОГО ОБСЛУЖИВАНИЯ НАСЕЛЕНИЯ НА ТЕРРИТОРИИ ГОРОДА ПЕНЗЫ

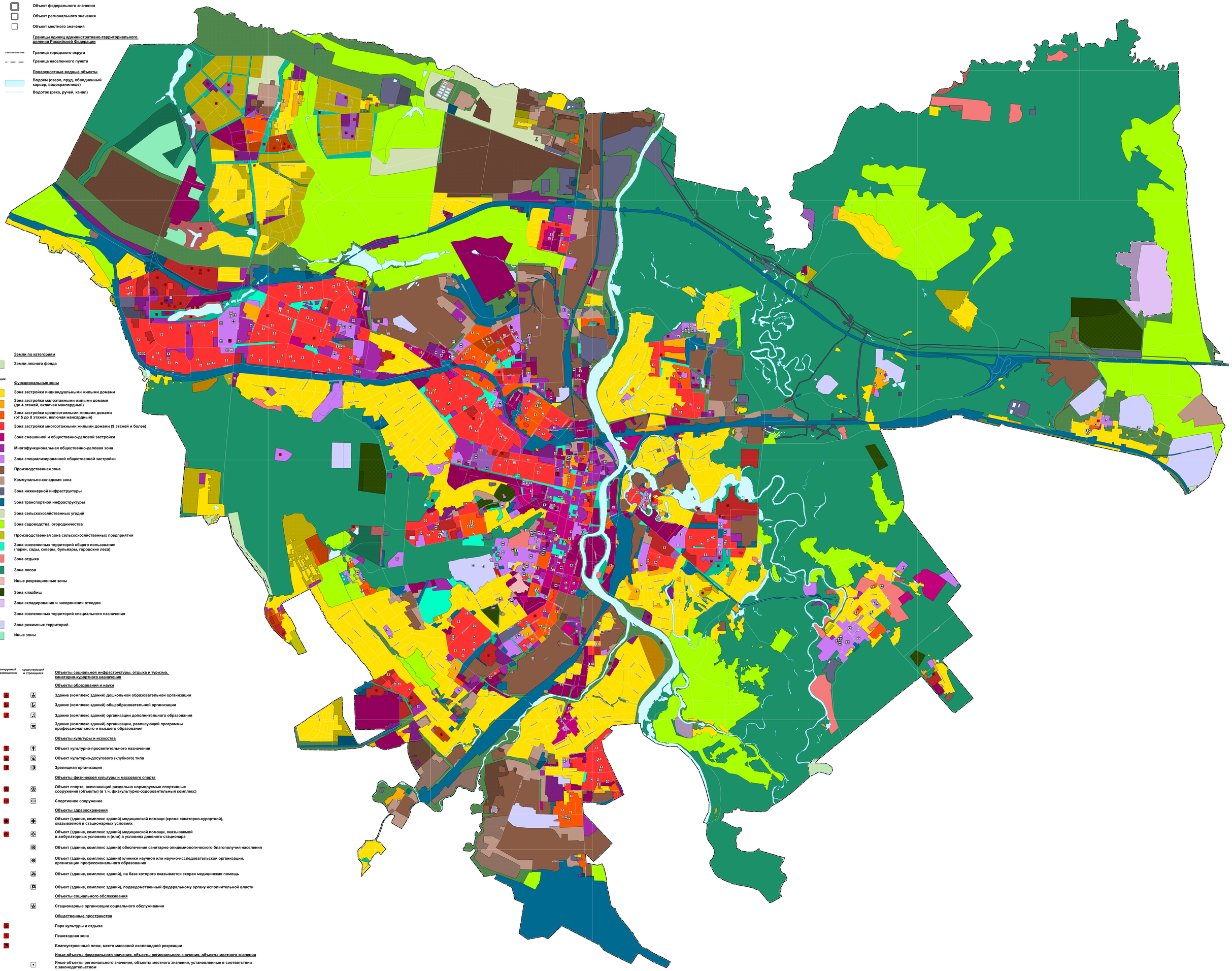

планируемый к реконструкции | планируемый к размещению | существующий и строящийся

УСЛОВНЫЕ ОБОЗНАЧЕНИЯ

- Объект федерального значения
- Объект регионального значения
- Объект местного значения

Границы единиц административно-территориального деления Российской Федерации

- Граница городского округа
- Граница населенного пункта

Поверхностные водные объекты

- Водоем (озеро, пруд, обводненный карьер, водохранилище)
- Водоток (река, ручей, канал)

Земли по категориям

- Земли лесного фонда

планируемый | существующий

Функциональные зоны

- Зона застройки индивидуальными жилыми домами
- Зона застройки малоэтажными жилыми домами (до 4 этажей, включая мансардный)
- Зона застройки среднеэтажными жилыми домами (от 5 до 8 этажей, включая мансардный)
- Зона застройки многоэтажными жилыми домами (9 этажей и более)
- Зона смешанной и общественно-деловой застройки
- Многофункциональная общественно-деловая зона
- Зона специализированной общественной застройки
- Производственная зона
- Коммунально-складская зона
- Зона инженерной инфраструктуры
- Зона транспортной инфраструктуры
- Зона сельскохозяйственных угодий
- Зона садоводства, огородничества
- Производственная зона сельскохозяйственных предприятий
- Зона озелененных территорий общего пользования (парки, сады, скверы, бульвары, городские леса)
- Зона отдыха
- Зона лесов
- Иные рекреационные зоны
- Зона кладбищ
- Зона складирования и захоронения отходов
- Зона озелененных территорий специального назначения
- Зона режимных территорий
- Иные зоны

планируемый к реконструкции | планируемый к размещению | существующий и строящийся

Объекты социальной инфраструктуры, отдыха и туризма, санаторно-курортного назначения

Объекты образования и науки

- Здание (комплекс зданий) дошкольной образовательной организации
- Здание (комплекс зданий) общеобразовательной организации
- Здание (комплекс зданий) организации дополнительного образования
- Здание (комплекс зданий) организации, реализующей программы профессионального и высшего образования

Объекты культуры и искусства

- Объект культурно-просветительного назначения
- Объект культурно-досугового (клубного) типа
- Зрелищная организация

Объекты физической культуры и массового спорта

- Объект спорта, включающий раздельно нормируемые спортивные сооружения (объекты) (в т.ч. физкультурно-оздоровительный комплекс)
- Спортивное сооружение

Объекты здравоохранения

- Объект (здание, комплекс зданий) медицинской помощи (кроме санаторно-курортной), оказываемой в стационарных условиях
- Объект (здание, комплекс зданий) медицинской помощи, оказываемой в амбулаторных условиях и (или) в условиях дневного стационара
- Объект (здание, комплекс зданий) обеспечения санитарно-эпидемиологического благополучия населения
- Объект (здание, комплекс зданий) клиники научной или научно-исследовательской организации, организации профессионального образования
- Объект (здание, комплекс зданий), на базе которого оказывается скорая медицинская помощь
- Объект (здание, комплекс зданий), подведомственный федеральному органу исполнительной власти

Объекты социального обслуживания

- Стационарные организации социального обслуживания

Общественные пространства

- Парк культуры и отдыха
- Пешеходная зона
- Благоустроенный пляж, место массовой околоводной рекреации

Иные объекты федерального значения, объекты регионального значения, объекты местного значения

- Иные объекты регионального значения, объекты местного значения, установленные в соответствии с законодательством

Масштаб 1:10 000