ВНЕСЕНИЕ ИЗМЕНЕНИЙ В ГЕНЕРАЛЬНЫЙ ПЛАН ГОРОДА ПЕНЗЫ

КАРТА ФУНКЦИОНАЛЬНЫХ ЗОН

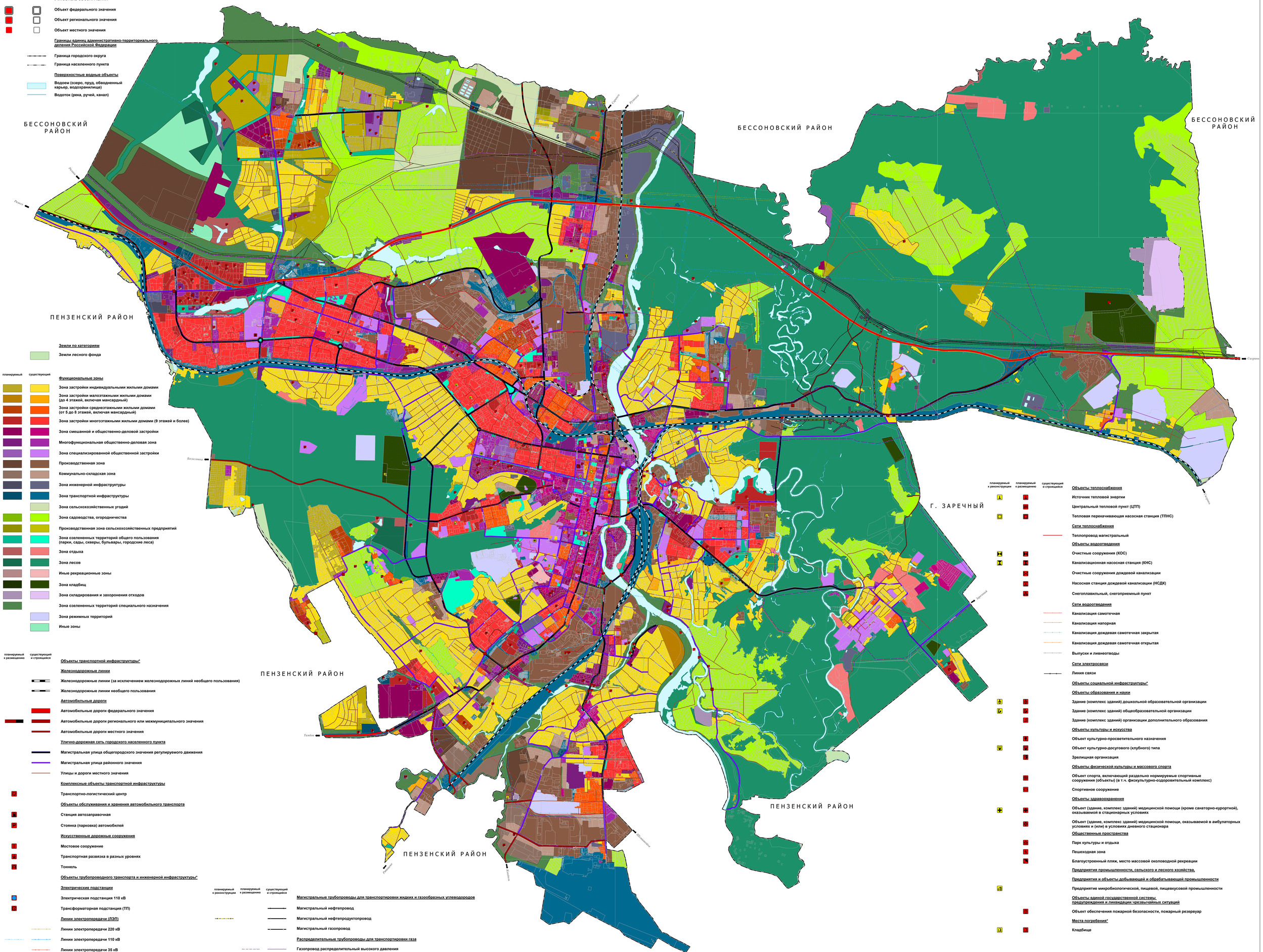

планируемый к реконструкции | планируемый к размещению | существующий и строящийся

УСЛОВНЫЕ ОБОЗНАЧЕНИЯ

- Объект федерального значения
- Объект регионального значения
- Объект местного значения

Границы единиц административно-территориального деления Российской Федерации

- Граница городского округа
- Граница населенного пункта

Поверхностные водные объекты

- Водоем (озеро, пруд, обводненный карьер, водохранилище)
- Водоток (река, ручей, канал)

Земли по категориям

- Земли лесного фонда

планируемый | существующий

Функциональные зоны

- Зона застройки индивидуальными жилыми домами
- Зона застройки малоэтажными жилыми домами (до 4 этажей, включая мансардный)
- Зона застройки среднеэтажными жилыми домами (от 5 до 8 этажей, включая мансардный)
- Зона застройки многоэтажными жилыми домами (9 этажей и более)
- Зона смешанной и общественно-деловой застройки
- Многофункциональная общественно-деловая зона
- Зона специализированной общественной застройки
- Производственная зона
- Коммунально-складская зона
- Зона инженерной инфраструктуры
- Зона транспортной инфраструктуры
- Зона сельскохозяйственных угодий
- Зона садоводства, огородничества
- Производственная зона сельскохозяйственных предприятий
- Зона озелененных территорий общего пользования (парки, сады, скверы, бульвары, городские леса)
- Зона отдыха
- Зона лесов
- Иные рекреационные зоны
- Зона кладбищ
- Зона складирования и захоронения отходов
- Зона озелененных территорий специального назначения
- Зона режимных территорий
- Иные зоны

планируемый к реконструкции | планируемый к размещению | существующий и строящийся

Объекты транспортной инфраструктуры*

Железнодорожные линии

- Железнодорожные линии (за исключением железнодорожных линий необщего пользования)
- Железнодорожные линии необщего пользования

Автомобильные дороги

- Автомобильные дороги федерального значения
- Автомобильные дороги регионального или межмуниципального значения
- Автомобильные дороги местного значения

Улично-дорожная сеть городского населенного пункта

- Магистральная улица общегородского значения регулируемого движения
- Магистральная улица районного значения
- Улицы и дороги местного значения

Комплексные объекты транспортной инфраструктуры

- Транспортно-логистический центр

Объекты обслуживания и хранения автомобильного транспорта

- Станция автозаправочная
- Стоянка (парковка) автомобилей

Искусственные дорожные сооружения

- Мостовое сооружение
- Транспортная развязка в разных уровнях
- Тоннель

Объекты трубопроводного транспорта и инженерной инфраструктуры*

Электрические подстанции

- Электрическая подстанция 110 кВ
- Трансформаторная подстанция (ТП)

Линии электропередачи (ЛЭП)

- Линии электропередачи 220 кВ
- Линии электропередачи 110 кВ
- Линии электропередачи 35 кВ
- Линии электропередачи 10 кВ

планируемый к реконструкции | планируемый к размещению | существующий и строящийся

Магистральные трубопроводы для транспортировки жидких и газообразных углеводородов

- Магистральный нефтепровод
- Магистральный нефтепродуктопровод
- Магистральный газопровод

Распределительные трубопроводы для транспортировки газа

- Газопровод распределительный высокого давления

планируемый к реконструкции | планируемый к размещению | существующий и строящийся

Объекты теплоснабжения

- Источник тепловой энергии
- Центральный тепловой пункт (ЦТП)
- Тепловая перекачивающая насосная станция (ТПНС)

Сети теплоснабжения

- Теплопровод магистральный

Объекты водоотведения

- Очистные сооружения (КОС)
- Канализационная насосная станция (КНС)
- Очистные сооружения дождевой канализации
- Насосная станция дождевой канализации (НСДК)
- Снегоплавильный, снегоприемный пункт

Сети водоотведения

- Канализация самотечная
- Канализация напорная
- Канализация дождевая самотечная закрытая
- Канализация дождевая самотечная открытая
- Выпуски и ливнеотводы

Сети электросвязи

- Линия связи

Объекты социальной инфраструктуры*

Объекты образования и науки

- Здание (комплекс зданий) дошкольной образовательной организации
- Здание (комплекс зданий) общеобразовательной организации
- Здание (комплекс зданий) организации дополнительного образования

Объекты культуры и искусства

- Объект культурно-просветительного назначения
- Объект культурно-досугового (клубного) типа
- Зрелищная организация

Объекты физической культуры и массового спорта

- Объект спорта, включающий раздельно нормируемые спортивные сооружения (объекты) (в т.ч. физкультурно-оздоровительный комплекс)
- Спортивное сооружение

Объекты здравоохранения

- Объект (здание, комплекс зданий) медицинской помощи (кроме санаторно-курортной), оказываемой в стационарных условиях
- Объект (здание, комплекс зданий) медицинской помощи, оказываемой в амбулаторных условиях и (или) в условиях дневного стационара

Общественные пространства

- Парк культуры и отдыха
- Пешеходная зона
- Благоустроенный пляж, место массовой околоводной рекреации

Предприятия промышленности, сельского и лесного хозяйства,

Предприятия и объекты добывающей и обрабатывающей промышленности

- Предприятие микробиологической, пищевой, пищевкусовой промышленности

Объекты единой государственной системы предупреждения и ликвидации чрезвычайных ситуаций

- Объект обеспечения пожарной безопасности, пожарный резервуар

Места погребения*

- Кладбище

Примечания:
* Номера планируемых к размещению и реконструкции объектов местного значения городского округа приведены в соответствии с разделом 1 Положения о территориальном планировании.

Масштаб 1:10 000