ГЕНЕРАЛЬНЫЙ ПЛАН МУНИЦИПАЛЬНОГО ОБРАЗОВАНИЯ ЗАСЕЧНЫЙ СЕЛЬСОВЕТ МОКШАНСКОГО РАЙОНА ПЕНЗЕНСКОЙ ОБЛАСТИ (ВНЕСЕНИЕ ИЗМЕНЕНИЙ 2024 Г.)

КАРТА РАСПОЛОЖЕНИЯ СУЩЕСТВУЮЩИХ И ПЛАНИРУЕМЫХ ОБЪЕКТОВ ФЕДЕРАЛЬНОГО, РЕГИОНАЛЬНОГО, МЕСТНОГО ЗНАЧЕНИЯ, А ТАКЖЕ ИНЫХ ОБЪЕКТОВ И ТЕРРИТОРИЙ

N

Условные обозначения

существующий и строящийся

Объект федерального значения

Объект регионального значения

Объект местного значения

планируемый к реконструкции | планируемый | существующий

Объекты социальной инфраструктуры, отдыха и туризма, санаторно-курортного назначения

Объекты здравоохранения

Объект (здание, комплекс зданий), на базе которого оказывается первичная медико-санитарная помощь

Объекты культуры и искусства

Объект культурно-досугового (клубного) типа

Объекты образования и науки

Общеобразовательная организация

Прочие объекты обслуживания

Административное здание

Предприятия промышленности, сельского и лесного хозяйства, объекты утилизации и переработки отходов производства и потребления

Предприятия и объекты сельского и лесного хозяйства, рыболовства и рыбоводства

Предприятие растениеводства

Предприятие по разведению молочного крупного рогатого скота, производство сырого молока

Предприятие по разведению овец и коз

Предприятие по разведению сельскохозяйственной птицы

Предприятие смешанное - растениеводство в сочетании с животноводством без специализированного производства культур или животных

Прочие объекты, связанные с производственной деятельностью

Объект, связанный с производственной деятельностью

Объекты транспортной инфраструктуры

Автомобильные дороги

Автомобильные дороги федерального значения

Автомобильные дороги регионального или межмуниципального значения

Автомобильные дороги местного значения

Улично-дорожная сеть сельского населенного пункта

Улица в жилой застройке

Искуственные дорожные сооружения

Мостовое сооружение

Объекты обслуживания и хранения автомобильного транспорта

Иные объекты придорожного сервиса

Объекты трубопроводного транспорта и инженерной инфраструктуры

Магистральные трубопроводы для транспортировки жидких и газообразных углеводородов

Магистральный газопровод

Распределительные трубопроводы для транспортировки газа

Газопровод распределительный высокого давления

Линии электропередачи (ЛЭП)

Линии электропередачи 35 кВ

Линии электропередачи 10 кВ

Объекты теплоснабжения

Источник тепловой энергии

Электрические подстанции

Трансформаторная подстанция (ТП)

Сети электросвязи

Линия связи

Линейно-кабельное сооружение связи

Гидротехнические сооружения

Водоподпорные и водонапорные гидротехнические сооружения

Сети водоснабжения

Водопровод

Объекты водоснабжения

Водонапорная башня

Артезианская скважина

Объекты добычи и транспортировки газа

Газораспределительная станция (ГРС)

Пункт редуцирования газа (ПРГ)

Объекты связи

Объекты почтовой связи

Базовая станция

Иные объекты федерального значения, регионального значения, местного значения

Места погребения

Кладбище

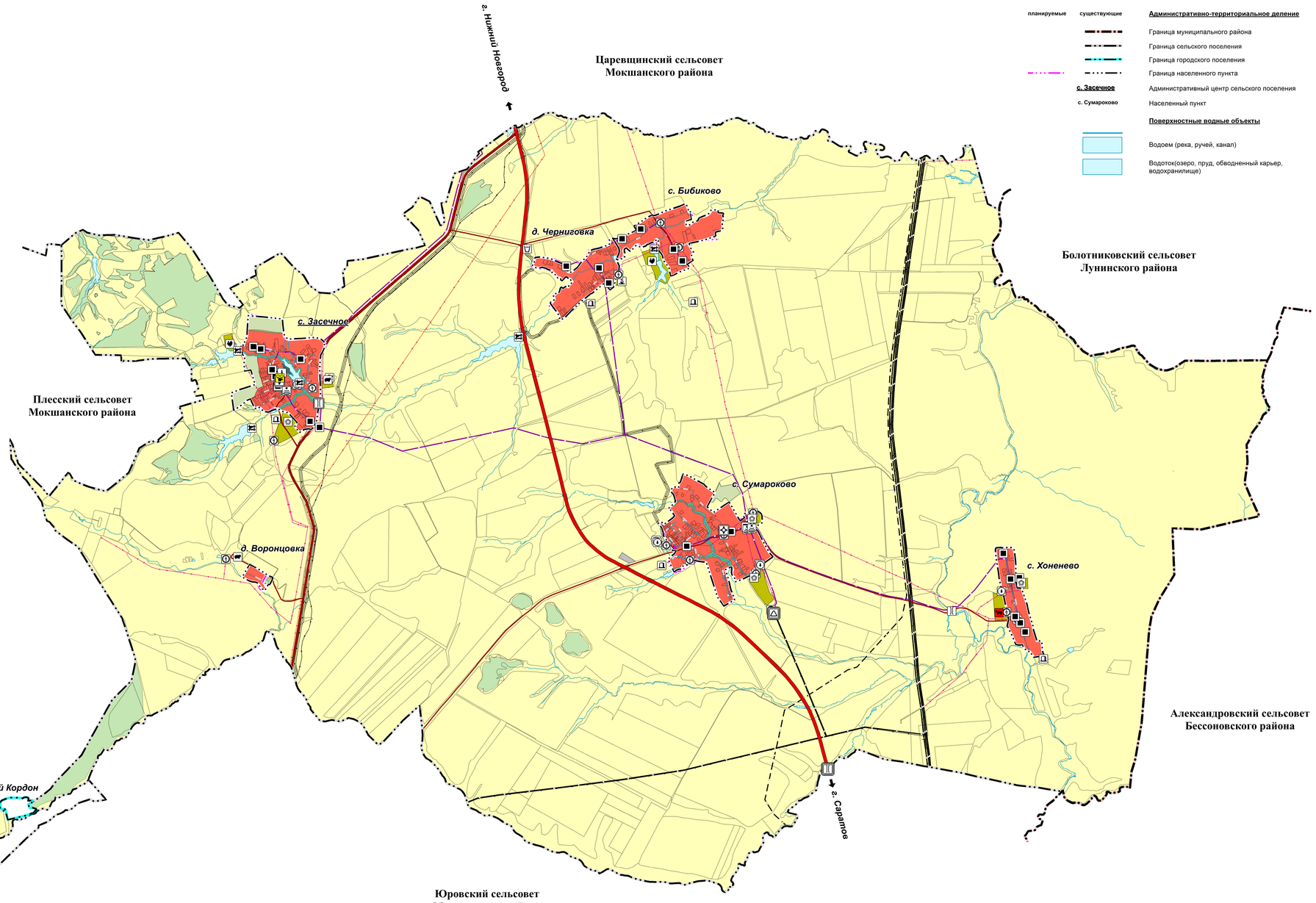

Условные обозначения

планируемые | существующие

Административно-территориальное деление

Граница муниципального района

Граница сельского поселения

Граница городского поселения

Граница населенного пункта

с. Засечное — Административный центр сельского поселения

с. Сумароково — Населенный пункт

Поверхностные водные объекты

Водоем (река, ручей, канал)

Водоток(озеро, пруд, обводненный карьер, водохранилище)

Условные обозначения

планируемый | существующий

Земли по категориям

Земли сельскохозяйственного назначения

Земли лесного фонда

Земли промышленности, энергетики, транспорта, связи, радиовещания, телевидения, информатики, земли для обеспечения космической деятельности, земли обороны, безопасности и земли иного специального назначения

Функциональные зоны

Жилые зоны

Общественно-деловые зоны

Производственная зона

Зона транспортной инфраструктуры

Производственная зона сельскохозяйственных предприятий

Зона сельскохозяйственных угодий

Зоны рекреационного назначения

Зона кладбищ

Иные зоны

Примечания:

Зарегистрированные в ЕГРН границы земельных участков

Должность	Фамилия И.О.	Подпись	Дата	Генеральный план Засечного сельсовета Мокшанского района Пензенской области (внесение изменений 2024 г.)		
				Материалы по обоснованию в виде карт		
					Стадия	Лист	Листов
				Карта расположения существующих и планируемых объектов федерального, регионального, местного значения, а также иных объектов территории М 1:25 000	ГП	1	3