ГЕНЕРАЛЬНЫЙ ПЛАН МУНИЦИПАЛЬНОГО ОБРАЗОВАНИЯ КОНДОЛЬСКИЙ СЕЛЬСОВЕТ ПЕНЗЕНСКОГО РАЙОНА ПЕНЗЕНСКОЙ ОБЛАСТИ

КАРТА ФУНКЦИОНАЛЬНЫХ ЗОН ПОСЕЛЕНИЯ

N

Планируемый к размещению | Существующий и строящийся | Условные обозначения

Объект федерального значения

Объект регионального значения

Объект местного значения

Административно-территориальное деление

Граница муниципального района

Граница сельского поселения

Граница населенного пункта

Граница лесничеств*

с. Кондоль — Административный центр сельского поселения

с. Колышлейка — Населенный пункт

Поверхностные водные объекты

Водоем

Водоток

планируемый | существующий | **Функциональные зоны**

Зона застройки индивидуальными жилыми домами

Зона застройки малоэтажными жилыми домами (до 4 этажей, включая мансардный)

Многофункциональная общественно-деловая зона

Производственная зона

Зона транспортной инфраструктуры

Зона инженерной инфраструктуры

Зона сельскохозяйственных угодий

Производственная зона сельскохозяйственных предприятий

Иные зоны сельскохозяйственного назначения

Зона лесов

Зона кладбищ

Зона складирования и захоронения отходов

Зона акваторий

Зона озелененных территорий общего пользования (лесопарки, парки, сады, скверы, бульвары, городские леса)

Зона отдыха

Планируемый к реконструкции | Планируемый к размещению | Существующий и строящийся | Условные обозначения

Объекты транспортной инфраструктуры

Автомобильные дороги

Автомобильная дорога федерального значения

Автомобильная дорога регионального или межмуниципального значения

Автомобильная дорога местного значения

Улично-дорожная сеть сельского населенного пункта

Главная улица

Улица в жилой застройке

Объекты трубопроводного транспорта и инженерной инфраструктуры

Линии электропередачи (ЛЭП)

Линия электропередачи 110 кВ

Линия электропередачи 35 кВ

Линия электропередачи 10 кВ

Магистральные трубопроводы для транспортировки жидких и газообразных углеводородов

Магистральный газопровод

Распределительные трубопроводы для транспортировки газа

Газопровод распределительный высокого давления

Сети водоснабжения

Водопровод

Сети электросвязи

Линия связи

Объекты социальной инфраструктуры, отдыха и туризма, санаторно-курортного назначения

Объекты физической культуры и массового спорта

Объект спорта, включающий раздельно нормируемые спортивные сооружения (объекты)

Общественные пространства

Пешеходная зона

Благоустроенный пляж, место массовой околоводной рекреации

Предприятия промышленности, сельского и лесного хозяйства, объекты утилизации и переработки отходов производства и потребления

Предприятия и объекты сельского и лесного хозяйства

Предприятие по разведению свиней

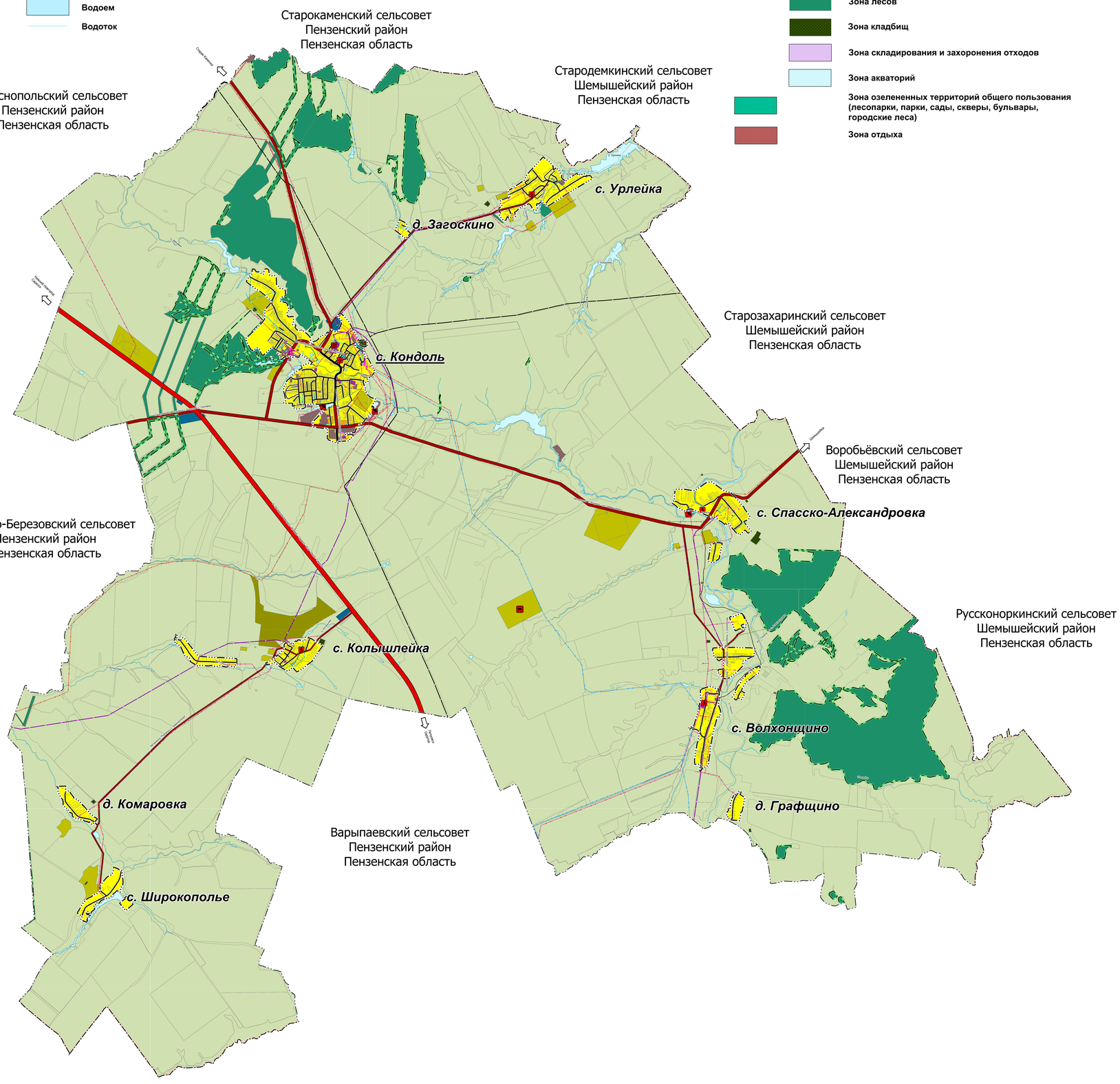

с. Кондоль

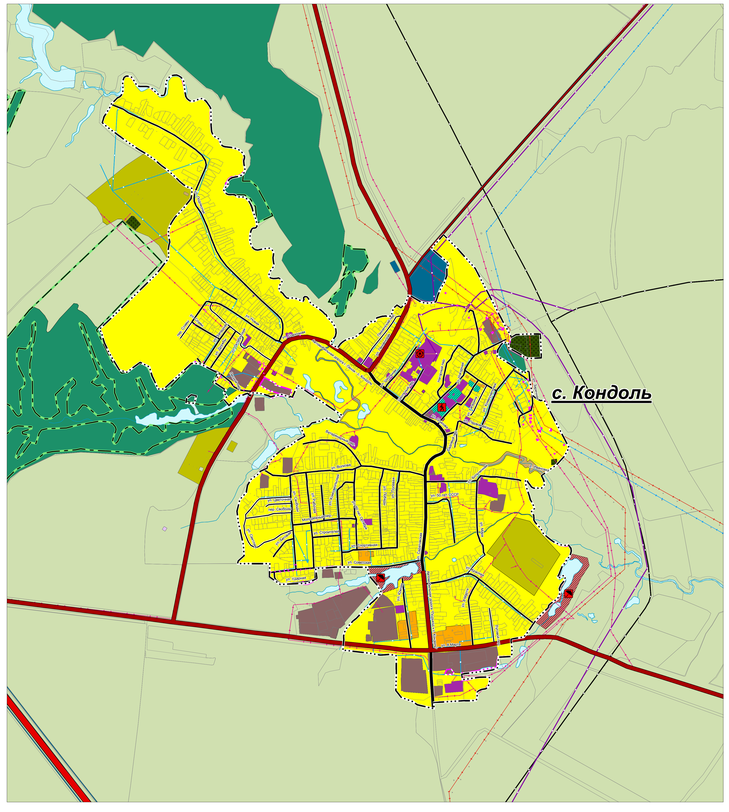

Примечания:

*** Отображены по материалам лесоустройства и схемам размещения лесов, ранее находящихся во владении с/х организаций**

Зарегистрированные в ЕГРН границы земельных участков

Должность	Фамилия И.О.	Подпись	Дата	Генеральный план муниципального образования Кондольский сельсовет Пензенского района Пензенской области (внесение изменений 2022 г.)		
Директор	Кутырева Н. А.					
Начальник отд.	Желонкина Н.В.					
Градостроитель	Семенова М.М.			Положение о территориальном планировании		
Градостроитель	Федулова О.В.					
Архитектор	Боронина М.А.					
Гл. Специалист	Любкина В.В.			Карта функциональных зон поселения М 1:25 000	Стадия	Лист	Листов
Гл. Специалист	Зенкова Е.А.				ПП	3	3
Инженер	Рыбаков М.В.				ГБУ "НИИПГР" г. Пенза		