ГЕНЕРАЛЬНЫЙ ПЛАН МУНИЦИПАЛЬНОГО ОБРАЗОВАНИЯ КОНДОЛЬСКИЙ СЕЛЬСОВЕТ ПЕНЗЕНСКОГО РАЙОНА ПЕНЗЕНСКОЙ ОБЛАСТИ

КАРТА ПЛАНИРУЕМОГО РАЗМЕЩЕНИЯ ОБЪЕКТОВ МЕСТНОГО ЗНАЧЕНИЯ ПОСЕЛЕНИЯ

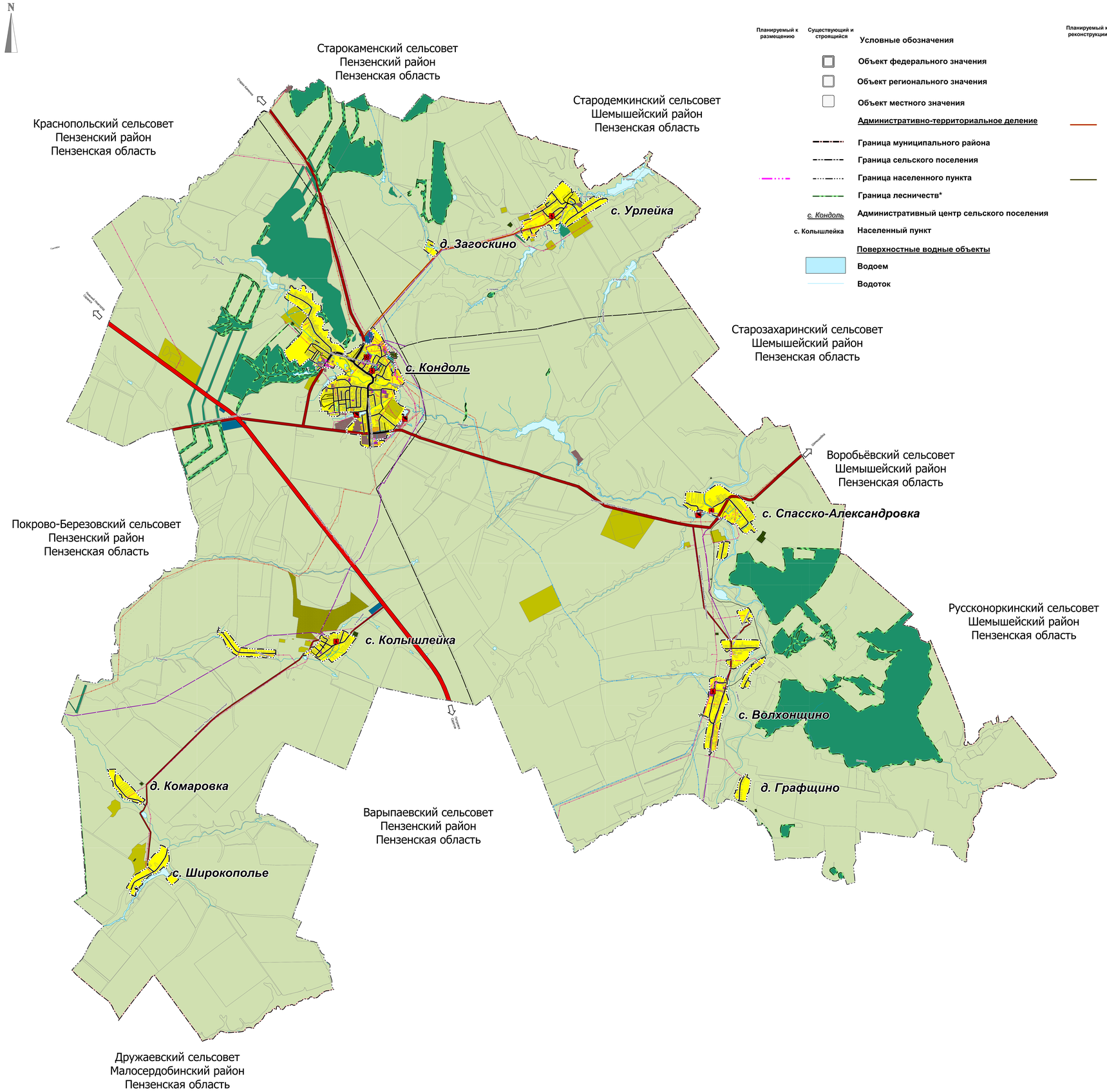

Планируемый к размещению	Существующий и строящийся	Условные обозначения
		Объект федерального значения
		Объект регионального значения
		Объект местного значения
		Административно-территориальное деление
		Граница муниципального района
		Граница сельского поселения
		Граница населенного пункта
		Граница лесничеств*
	с. Кондоль	Административный центр сельского поселения
	с. Колышлейка	Населенный пункт
		Поверхностные водные объекты
		Водоем
		Водоток

Планируемый к реконструкции	Планируемый к размещению	Существующий и строящийся	Условные обозначения
			Объекты транспортной инфраструктуры
			Автомобильные дороги
			Автомобильная дорога федерального значения
			Автомобильная дорога регионального или межмуниципального значения
			Автомобильная дорога местного значения
			Улично-дорожная сеть сельского населенного пункта
			Главная улица
			Улица в жилой застройке
			Линии электропередачи (ЛЭП)
			Линия электропередачи 110 кВ
			Линия электропередачи 35 кВ
			Линия электропередачи 10 кВ
			Магистральные трубопроводы для транспортировки жидких и газообразных углеводородов
			Магистральный газопровод
			Распределительные трубопроводы для транспортировки газа
			Газопровод распределительный высокого давления
			Сети водоснабжения
			Водопровод
			Сети электросвязи
			Линия связи
			Объекты социальной инфраструктуры, отдыха и туризма, санитарно-культурного назначения
			Объекты физической культуры и массового спорта
			Объект спорта, включающий раздельно нормируемые спортивные сооружения (объекты)
			Объекты физической культуры и массового спорта
			Пешеходная зона
			Благоустроенный пляж, место массовой околоводной рекреации

с. Кондоль

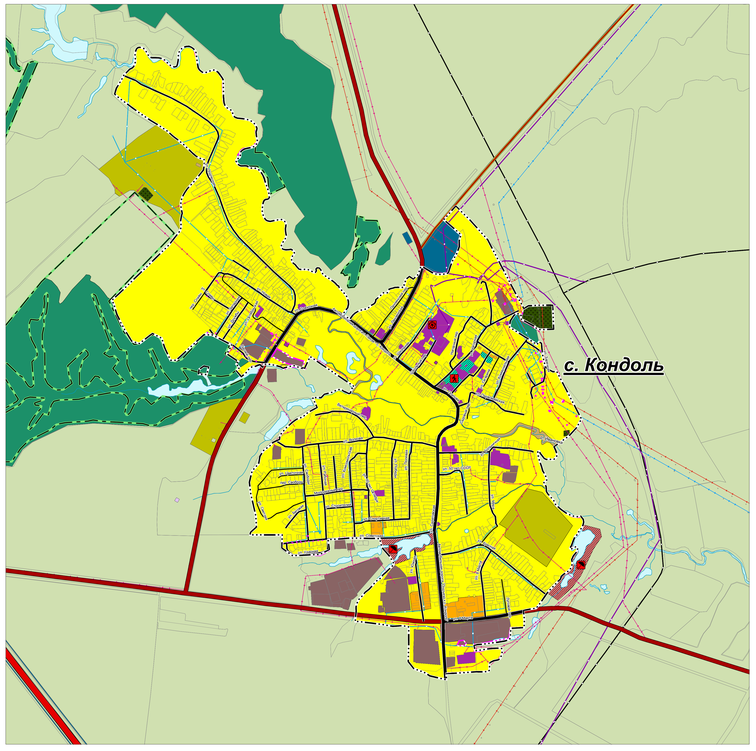

Примечания:

*** Отображены по материалам лесоустройства и схемам размещения лесов, ранее находящихся во владении с/х организаций**

Зарегистрированные в ЕГРН границы земельных участков

Должность	Фамилия И.О.	Подпись	Дата	Генеральный план муниципального образования Кондольский сельсовет Пензенского района Пензенской области (внесение изменений 2022 г.)		
Директор	Кутыкова Н. А.					
Начальник отд.	Жилоченко Н.В.					
Градостроитель	Свечников М.М.			Положение о территориальном планировании		
Градостроитель	Федотова О.В.					
Архитектор	Борискина М.А.					
Гл. Специалист	Любова В.В.			Карта планируемого размещения объектов местного значения поселения М 1:25 000	Стадия	Лист	Листов
Гл. Специалист	Земскова Е.А.				ГП	1	3
Инженер	Рыбаков М.В.				ГБУ "НИИПИ Градостроительства" г. Пенза		