# ВНЕСЕНИЕ ИЗМЕНЕНИЙ В ГЕНЕРАЛЬНЫЙ ПЛАН ГОРОДА ПЕНЗЫ

## КАРТА РАЗМЕЩЕНИЯ ОБЪЕКТОВ СОЦИАЛЬНОГО ОБСЛУЖИВАНИЯ НАСЕЛЕНИЯ НА ТЕРРИТОРИИ ГОРОДА ПЕНЗЫ

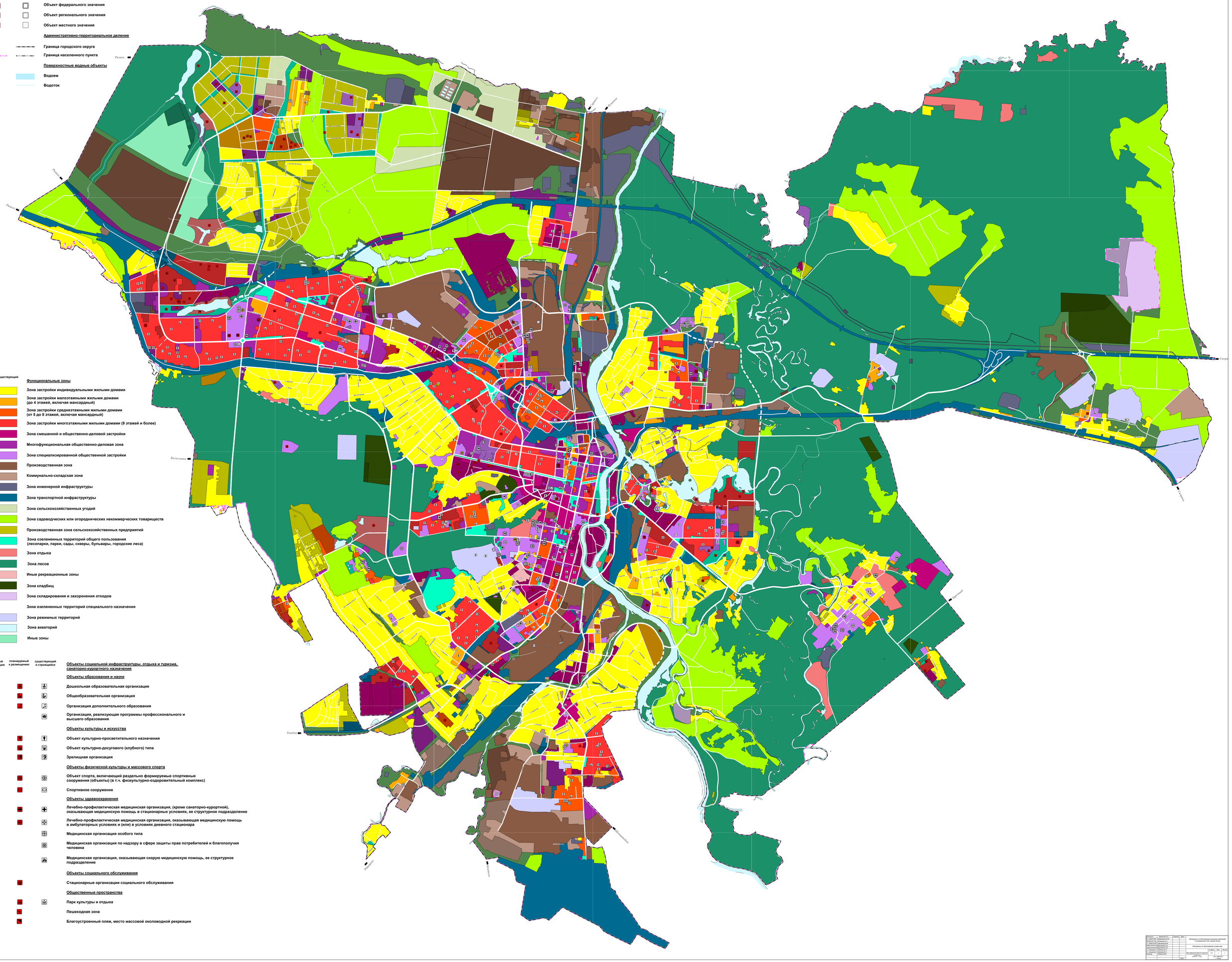


планируемый к реконструкции | планируемый к размещению | существующий и строящийся

**УСЛОВНЫЕ ОБОЗНАЧЕНИЯ**

- Объект федерального значения
- Объект регионального значения
- Объект местного значения

**Административно-территориальное деление**

- Граница городского округа
- Граница населенного пункта

**Поверхностные водные объекты**

- Водоем
- Водоток

планируемый | существующий

**Функциональные зоны**

- Зона застройки индивидуальными жилыми домами
- Зона застройки малоэтажными жилыми домами (до 4 этажей, включая мансардный)
- Зона застройки среднеэтажными жилыми домами (от 5 до 8 этажей, включая мансардный)
- Зона застройки многоэтажными жилыми домами (9 этажей и более)
- Зона смешанной и общественно-деловой застройки
- Многофункциональная общественно-деловая зона
- Зона специализированной общественной застройки
- Производственная зона
- Коммунально-складская зона
- Зона инженерной инфраструктуры
- Зона транспортной инфраструктуры
- Зона сельскохозяйственных угодий
- Зона садоводческих или огороднических некоммерческих товариществ
- Производственная зона сельскохозяйственных предприятий
- Зона озелененных территорий общего пользования (лесопарки, парки, сады, скверы, бульвары, городские леса)
- Зона отдыха
- Зона лесов
- Иные рекреационные зоны
- Зона кладбищ
- Зона складирования и захоронения отходов
- Зона озелененных территорий специального назначения
- Зона режимных территорий
- Зона акваторий
- Иные зоны

планируемый к реконструкции | планируемый к размещению | существующий и строящийся

**Объекты социальной инфраструктуры, отдыха и туризма, санаторно-курортного назначения**

**Объекты образования и науки**

- Дошкольная образовательная организация
- Общеобразовательная организация
- Организация дополнительного образования
- Организация, реализующая программы профессионального и высшего образования

**Объекты культуры и искусства**

- Объект культурно-просветительного назначения
- Объект культурно-досугового (клубного) типа
- Зрелищная организация

**Объекты физической культуры и массового спорта**

- Объект спорта, включающий раздельно формируемые спортивные сооружения (объекты) (в т.ч. физкультурно-оздоровительный комплекс)
- Спортивное сооружение

**Объекты здравоохранения**

- Лечебно-профилактическая медицинская организация, (кроме санаторно-курортной), оказывающая медицинскую помощь в стационарных условиях, ее структурное подразделение
- Лечебно-профилактическая медицинская организация, оказывающая медицинскую помощь в амбулаторных условиях и (или) в условиях дневного стационара
- Медицинская организация особого типа
- Медицинская организация по надзору в сфере защиты прав потребителей и благополучия человека
- Медицинская организация, оказывающая скорую медицинскую помощь, ее структурное подразделение

**Объекты социального обслуживания**

- Стационарные организации социального обслуживания

**Общественные пространства**

- Парк культуры и отдыха
- Пешеходная зона
- Благоустроенный пляж, место массовой околоводной рекреации

| | | | | | | |
|---|---|---|---|---|---|---|
| Генеральный директор | Ковалев А.С. | | | | Материалы по обоснованию внесения изменений в Генеральный план города Пензы | |
| Гл.инженер проекта | Ковалева Е.С. | | | | | |
| Гл.специалист | Сухинина Н.С. | | | | | |
| Гл. эксперт | Сафронова Ю.В. | | | | | |
| Гл.специалист | Шаповалова Е.А. | | | | Материалы по обоснованию в виде карт | |
| Архитектор | Кудрявцева Н.Г. | | | | | |
| Гл. специалист | Ковалева Ю.А. | | | | Стадия | Лист | Листов |
| Гл. специалист | Лапшина Е.В. | | | | | | |
| Инженер | Рыбалко М.В. | | | | ОО «Компания «Земля и недвижимость» | 49 | 1 | 1 |
| | | | | | г. Пенза | | | |
| | | | | | 2021 г. | | | |