МАТЕРИАЛЫ ПО ОБОСНОВАНИЮ ВНЕСЕНИЯ ИЗМЕНЕНИЙ В ГЕНЕРАЛЬНЫЙ ПЛАН ГОРОДА ПЕНЗЫ

КАРТА ОСОБО ОХРАНЯЕМЫХ ТЕРРИТОРИЙ ФЕДЕРАЛЬНОГО, РЕГИОНАЛЬНОГО И МЕСТНОГО ЗНАЧЕНИЯ, ПРИРОДНО-ЭКОЛОГИЧЕСКОГО КАРКАСА И РЕКРЕАЦИОННОГО ИСПОЛЬЗОВАНИЯ ТЕРРИТОРИИ

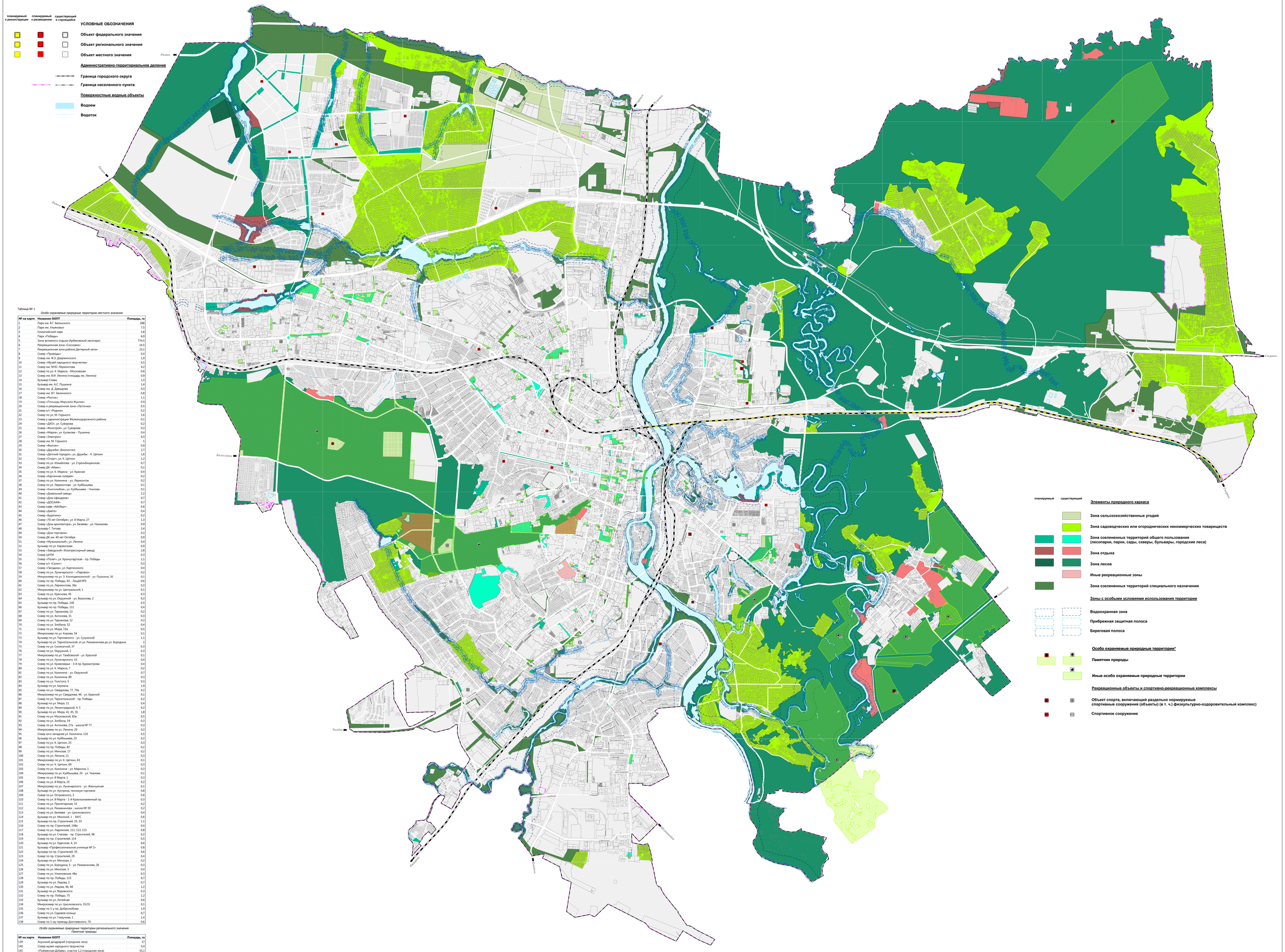

Таблица № 1

Особо охраняемые природные территории местного значения

№ на карте	Название ООПТ	Площадь, га
1.	Парк им. В.Г. Белинского	288
2	Парк им. Ульяновых	7,5
3	Олимпийский парк	5,8
4	Парк «Победы»	6,9
5	Зона активного отдыха (Арбековский лесопарк)	774,5
6	Рекреационная зона «Сосновка»	14,5
7	Рекреационная зона района Дегтярный затон	23,1
8	Сквер «Проводы»	0,4
9	Сквер им. Ф.Э. Дзержинского	1,9
10	Сквер «Музей народного творчества»	0,5
11	Сквер им. М.Ю. Лермонтова	4,2
12	Сквер по ул. К. Маркса - Московская	0,6
13	Сквер им. В.И. Ленина (площадь им. Ленина)	0,9
14	Бульвар Славы	1,3
15	Бульвар им. А.С. Пушкина	1,4
16	Сквер им. Д. Давыдова	0,3
17	Сквер им. В.Г. Белинского	0,8
18	Сквер «Ростов»	1,1
19	Сквер «Площадь Маршала Жукова»	0,9
20	Сквер и рекреационная зона «Ласточка»	0,5
21	Сквер к/т «Родина»	0,2
22	Сквер по ул. М. Горького	1,6
23	Сквер у администрации Железнодорожного района	0,1
24	Сквер «ДХО», ул. Суворова	0,2
25	Сквер «Электрой», ул. Суворова	0,3
26	Сквер «Мария», ул. Кулакова - Пушкина	0,4
27	Сквер «Электрон»	0,3
28	Сквер им. М. Горького	1
29	Сквер «Фонтан»	0,9
30	Сквер «Дружба» (биосистем)	2,7
31	Сквер «Детский городок», ул. Дружбы - К. Цеткин	1,6
32	Сквер «Спорт», ул. К. Цеткин	1,2
33	Сквер по ул. Измайлова - ул. Стрельбищенская;	0,7
34	Сквер ДК «Маяк»	0,1
35	Сквер по ул. К. Маркса - ул. Красная	0,4
36	Сквер «Картинная галерея»	0,2
37	Сквер по ул. Калинина - ул. Лермонтов	0,2
38	Сквер по ул. Лермонтова - ул. Куйбышева	0,1
39	Сквер «Книголюбов», ул. Куйбышева - Чкалова	0,1
40	Сквер «Дизельный завод»	2,2
41	Сквер «Дом офицеров»	0,7
42	Сквер «ДОСААФ»	0,7
43	Сквер кафе «Айсберг»	0,6
44	Сквер «Дилета»	0,4
45	Сквер «Буратино»	0,2
46	Сквер «70 лет Октября», ул. 8 Марта, 27	1,3
47	Сквер «Дом архитектора», ул. Белева - ул. Нахимова	0,9
48	Бульвар Г. Титова	2,4
49	Сквер «Дом торговли»	0,3
50	Сквер ДК им. 40 лет Октября	0,9
51	Сквер «Музыкальный», ул. Ленина	0,4
52	Бульвар по ул. Карпинского	0,9
53	Сквер «Заводской» (Компрессорный завод)	2,8
54	Сквер ЦнТИ	0,3
55	Сквер «Полет», ул. Кронштадтская - пр. Победы	1,1
56	Сквер к/т «Салют»	0,3
57	Сквер «Гвоздика», ул. Карпинского	0,4
58	Сквер по ул. Луначарского – «Паровоз»	0,2
59	Микросквер по ул. 3. Космодемьянской - ул. Пушкина, 56	0,1
60	Сквер по пр. Победы, 63 - Лицей №1	0,6
61	Сквер по ул. Лермонтова, 36а	0,3
62	Микросквер по ул. Центральной, 1	0,1
63	Сквер по ул. Красная, 45	0,3
64	Бульвар по ул. Окружной - ул. Воронова, 2	0,3
65	Бульвар по пр. Победы, 140	0,5
66	Бульвар по пр. Победы, 111	0,4
67	Сквер по ул. Тарханова, 13	0,2
68	Сквер по ул. Антонова, 31	0,3
69	Сквер по ул. Тарханова, 12	0,3
70	Сквер по ул. Зелёная, 52	0,4
71	Сквер по ул. Мира, 15а	0,5
72	Микросквер по ул. Кирова, 54	0,1
73	Бульвар по ул. Тернового - ул. Суумской	1,1
74	Бульвар по ул. Тернопольской, от ул. Рахманинова до ул. Бородина	1
75	Сквер по ул. Селимгной, 37	0,3
76	Сквер по ул. Окружной, 1	0,3
77	Микросквер по ул. Тамбовской - ул. Красной	0,1
78	Сквер по ул. Луначарского, 53	0,4
79	Сквер по ул. Кривозерье - 3-й пр. Бурмистрова	0,4
80	Сквер по ул. К. Маркса, 7	0,2
81	Сквер по ул. Калинина - ул. Окружной	0,7
82	Сквер по ул. Калинина, 80	0,3
83	Сквер по ул. Толстого, 5	0,3
84	Бульвар по ул. Баумана	1,9
85	Сквер по ул. Свердлова, 77, 79а	0,2
86	Микросквер по ул. Свердлова, 46 - ул. Красной	0,1
87	Сквер по ул. Тернопольской - пр. Победы	0,2
88	Бульвар по ул. Мира, 11	0,4
89	Сквер по ул. Ленинградской, 4, 5	0,2
90	Бульвар по ул. Мира, 41, 45, 55	1,8
91.	Сквер по ул. Московской, 82в	0,5
92	Сквер по ул. Зелёная, 19	0,3
93	Сквер по ул. Антонова, 27а - школа № 77	0,3
94	Микросквер по ул. Ленина, 20	0,2
95	Сквер юго-западнее ул. Калинина, 116	0,5
96	Бульвар по ул. Куйбышева, 23	0,2
97	Сквер по ул. К. Цеткин, 25	0,3
98	Сквер по пр. Победы, 82	0,2
99	Сквер по ул. Минская, 17	0,2
100	Сквер по ул. Ленина, 11	0,3
101	Микросквер по ул. К. Цеткин, 63	0,1
102	Сквер по ул. К. Цеткин, 69	0,3
103	Сквер по ул. Калинина - ул. Маркина, 1	0,3
104	Микросквер по ул. Куйбышева, 20 - ул. Чкалова	0,1
105	Сквер по ул. 8 Марта, 1	0,3
106	Сквер по ул. 8 Марта, 25	0,2
107	Микросквер по ул. Луначарского - ул. Жемчужная	0,1
108	Бульвар по ул. Аустрина, техникум торговли	0,8
109	Сквер по ул. Островского, 3	0,6
110	Сквер по ул. 8 Марта - 1-й Краснознаменный пр.	0,3
111	Сквер по ул. Пролетарская, 52	0,2
112	Сквер по ул. Рахманинова - школа № 39	0,2
113	Сквер по ул. Белева - ул. Циолковского	0,4
114	Бульвар по ул. Минской, 1 - ЗАГС	0,6
115	Бульвар по пр. Строителей, 25, 33	1,1
116	Сквер по пр. Строителей, 148а	0,4
117	Сквер по ул. Ладожская, 111, 113, 115	0,8
118	Бульвар по ул. Стасова - пр. Строителей, 98	0,2
119	Сквер по пр. Строителей, 114	0,5
120	Бульвар по ул. Одесская, 4, 14	0,6
121	Бульвар «Профессиональное училище № 2»	0,8
122	Бульвар по пр. Строителей, 35	0,6
123	Сквер по пр. Строителей, 29	0,4
124	Бульвар по ул. Минская, 2	0,2
125	Сквер по ул. Бородина, 5 - ул. Рахманинова, 26	0,3
126	Сквер по ул. Минская, 3	0,4
127	Сквер по ул. Ульяновская, 48а	0,3
128	Сквер по пр. Победы, 115	0,7
129	Бульвар по ул. Лядова, 2	0,7
130	Сквер по ул. Лядова, 46, 48	1,2
131	Бульвар по ул. Воровского	0,3
132	Сквер по пр. Победы, 75	1,2
133	Бульвар по ул. Литейная	0,6
134	Микросквер по ул. Циолковского, 35/31	0,1
135	Сквер по 1-у пр. Добролюбова	1,9
136	Сквер по ул. Садовое кольцо	0,7
137	Бульвар по ул. Глазунова, 1	1,4
138	Сквер по 1-му проезду Достоевского, 70	0,6

Особо охраняемые природные территории регионального значения

Памятник природы

№ на карте	Название ООПТ	Площадь, га
139	Арукский дендрарий (городские леса)	17
140	Сквер музея народного творчества	0,4
141	«Пойменная Дубава», участок 1,2 (городские леса)	55,1
142	«Бучнинские склоны»	38,8
143	«Светлополянский резерват ятрышника шлемоносного»	338

Примечания

*** - Экспликация объектов приведена в соответствии с таблицей № 1 и таблицей №2**

Директор	Аванесов Е.О.		Пензенгражданпроект				
Гл. директор	Лукашевич С.Ю.						Материалы по обоснованию внесения изменений в генеральный план города Пензы
Гл. инженер	Ковалева Е.А.						
Гл. архитектор	Сергеева А.Ю.						
Гл. архитектор проекта	Лукашевич С.Ю.						Материалы по обоснованию в виде карт
Гл. специалист	Сергеева А.Ю.						
Гл. специалист	Гайфиева Ф.Ш.		Стадия	Лист	Листов		Карта особо охраняемых территорий федерального, регионального и местного значения, природно-экологического каркаса и рекреационного использования территории
Гл. специалист	Ковалева Е.А.		ОТА	5	5		
Гл. специалист	Рыбакова Ю.В.						
			2021г.				Пензенгражданпроект