ГЕНЕРАЛЬНЫЙ ПЛАН МУНИЦИПАЛЬНОГО ОБРАЗОВАНИЯ КАМЕНСКИЙ СЕЛЬСОВЕТ КАМЕНСКОГО РАЙОНА ПЕНЗЕНСКОЙ ОБЛАСТИ

КАРТА ЗОН С ОСОБЫМИ УСЛОВИЯМИ ИСПОЛЬЗОВАНИЯ ТЕРРИТОРИЙ, ОБЪЕКТОВ КУЛЬТУРНОГО НАСЛЕДИЯ И ОСОБО ОХРАНЯЕМЫХ ПРИРОДНЫХ ТЕРРИТОРИЙ ФЕДЕРАЛЬНОГО, РЕГИОНАЛЬНОГО, МЕСТНОГО ЗНАЧЕНИЯ, ИНЫХ ОБЪЕКТОВ, ТЕРРИТОРИЙ И ЗОН, КОТОРЫЕ ОКАЗАЛИ ВЛИЯНИЕ НА УСТАНОВЛЕНИЕ ФУНКЦИОНАЛЬНЫХ ЗОН И ПЛАНИРУЕМОЕ РАЗМЕЩЕНИЕ ОБЪЕКТОВ МЕСТНОГО ЗНАЧЕНИЯ ПОСЕЛЕНИЯ, ИЛИ ОБЪЕКТОВ ФЕДЕРАЛЬНОГО ЗНАЧЕНИЯ, ОБЪЕКТОВ РЕГИОНАЛЬНОГО ЗНАЧЕНИЯ, ОБЪЕКТОВ МЕСТНОГО ЗНАЧЕНИЯ МУНИЦИПАЛЬНОГО РАЙОНА

N

Условные обозначения

планируемый к реконструкции	планируемый к размещению	существующий и строящийся	
			Объект федерального значения
			Объект регионального значения
			Объект местного значения

Условные обозначения

проектируемые	существующие	
		Административно-территориальное деление
		Граница муниципального района
		Граница городского поселения
		Граница сельского поселения
		Граница населенного пункта
		Граница лесничеств*
	с. Залесное	Населенный пункт
		Поверхностные водные объекты
		Водоем
		Водоток
		Функциональные зоны
		Зона застройки индивидуальными жилыми домами
		Общественно-деловая зона
		Производственная зона
		Зона инженерной инфраструктуры
		Зона транспортной инфраструктуры
		Зона сельскохозяйственных угодий
		Зона садоводческих или огороднических некоммерческих товариществ
		Производственная зона сельскохозяйственных предприятий
		Зоны рекреационного назначения
		Зона лесов
		Зона кладбищ

Условные обозначения

планируемый к реконструкции	планируемый к размещению	существующий и строящийся	
			Объекты транспортной инфраструктуры
			Железнодорожные пути
			Железнодорожный путь общего пользования
			Железнодорожный путь необщего пользования
			Автомобильные дороги
			Автомобильная дорога федерального значения
			Автомобильная дорога регионального или межмуниципального значения
			Автомобильная дорога местного значения
			Улично-дорожная сеть сельского населенного пункта
			Улица в жилой застройке
			Объекты железнодорожного транспорта
			Железнодорожная станция
			Остановочные пункты общественного пассажирского транспорта
			Остановочный пункт
			Объекты трубопроводного транспорта и инженерной инфраструктуры
			Электрические подстанции
			Трансформаторная подстанция (ТП)
			Линии электропередачи (ЛЭП)
			Линия электропередачи 220 кВ
			Линия электропередачи 110 кВ
			Линия электропередачи 10 кВ

планируемый к размещению	существующий и строящийся	
		Магистральные трубопроводы для транспортировки жидких и газообразных углеводородов
		Магистральный нефтепровод
		Магистральный продуктопровод
		Объекты добычи и транспортировки газа
		Пункт редуцирования газа (ПРГ)
		Распределительные трубопроводы для транспортировки газа
		Газопровод распределительный высокого давления
		Объекты водоснабжения
		Водонапорная башня
		Артезианская скважина
		Водозабор
		Сети водоснабжения
		Водопровод
		Объекты водоотведения
		Очистные сооружения (КОС)
		Объекты связи
		Базовая станция
		Объекты почтовой связи
		Сети электросвязи
		Линия связи
		Гидротехнические сооружения
		Водосбросные и водопропускные гидротехнические сооружения (в том числе сопрягающие)

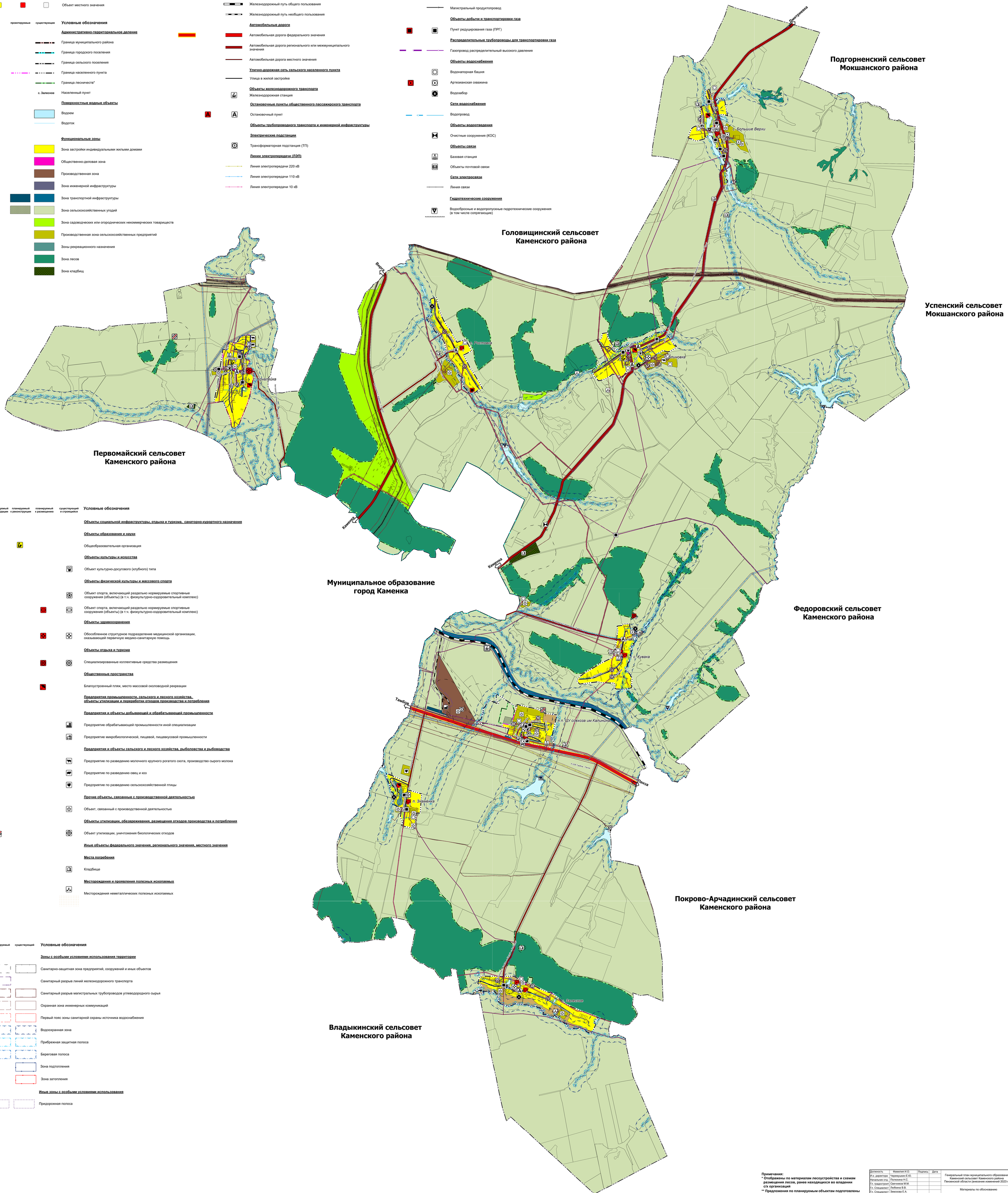

Условные обозначения

планируемый к ликвидации	планируемый к реконструкции	планируемый к размещению	существующий и строящийся	
				Объекты социальной инфраструктуры, отдыха и туризма, санаторно-курортного назначения
				Объекты образования и науки
				Общеобразовательная организация
				Объекты культуры и искусства
				Объект культурно-досугового (клубного) типа
				Объекты физической культуры и массового спорта
				Объект спорта, включающий раздельно нормируемые спортивные сооружения (объекты) (в т.ч. физкультурно-оздоровительный комплекс)
				Объект спорта, включающий раздельно нормируемые спортивные сооружения (объекты) (в т.ч. физкультурно-оздоровительный комплекс)
				Объекты здравоохранения
				Обособленное структурное подразделение медицинской организации, оказывающей первичную медико-санитарную помощь
				Объекты отдыха и туризма
				Специализированные коллективные средства размещения
				Общественные пространства
				Благоустроенный пляж, место массовой околоводной рекреации
				Предприятия промышленности, сельского и лесного хозяйства, объекты утилизации и переработки отходов производства и потребления
				Предприятия и объекты добывающей и обрабатывающей промышленности
				Предприятие обрабатывающей промышленности иной специализации
				Предприятие микробиологической, пищевой, пищевкусовой промышленности
				Предприятия и объекты сельского и лесного хозяйства, рыболовства и рыбоводства
				Предприятие по разведению молочного крупного рогатого скота, производство сырого молока
				Предприятие по разведению овец и коз
				Предприятие по разведению сельскохозяйственной птицы
				Прочие объекты, связанные с производственной деятельностью
				Объект, связанный с производственной деятельностью
				Объекты утилизации, обезвреживания, размещения отходов производства и потребления
				Объект утилизации, уничтожения биологических отходов
				Иные объекты федерального значения, регионального значения, местного значения
				Места погребения
				Кладбище
				Месторождения и проявления полезных ископаемых
				Месторождения неметаллических полезных ископаемых

Условные обозначения

планируемый	существующий	
		Зоны с особыми условиями использования территории
		Санитарно-защитная зона предприятий, сооружений и иных объектов
		Санитарный разрыв линий железнодорожного транспорта
		Санитарный разрыв магистральных трубопроводов углеводородного сырья
		Охранная зона инженерных коммуникаций
		Первый пояс зоны санитарной охраны источника водоснабжения
		Водоохранная зона
		Прибрежная защитная полоса
		Береговая полоса
		Зона подтопления
		Зона затопления
		Иные зоны с особыми условиями использования
		Придорожная полоса

Примечания:

*** Отображены по материалам лесоустройства и схемам размещения лесов, ранее находящихся во владении с/х организаций**

**** Предложения по планируемым объектам подготовлены в информационных целях и не являются предметом утверждения в данном документе**

Зарегистрированные в ЕГРН границы земельных участков

Должность	Фамилия И.О.	Подпись	Дата
И.о. директора	Черемушкин Е.Ю.		
Начальник отд.	Поплюхина Н.С.		
Гл. градострои.	Савченков М.М.		
Гл. Специалист	Любкина В.В.		
Гл. Специалист	Земскова Е.А.		
Гл. Специалист	Косарева В.Д.		
Инженер	Рыбаков М.В.		

Генеральный план муниципального образования Каменский сельсовет Каменского района Пензенской области (внесение изменений 2023 г.)

Материалы по обоснованию

Карта зон с особыми условиями использования территорий, объектов культурного наследия и особо охраняемых природных территорий федерального, регионального, местного значения, иных объектов, территорий и зон, которые оказали влияние на установление функциональных зон и планируемое размещение объектов местного значения поселения, или объектов федерального значения, объектов регионального значения, объектов местного значения муниципального района
М 1:25 000

Стадия	Лист	Листов
ГП	1	2

ГБУ "НИИПГУ" г. Пенза