ГЕНЕРАЛЬНЫЙ ПЛАН МУНИЦИПАЛЬНОГО ОБРАЗОВАНИЯ БЕССОНОВСКИЙ СЕЛЬСОВЕТ БЕССОНОВСКОГО РАЙОНА ПЕНЗЕНСКОЙ ОБЛАСТИ

КАРТА ЗОН С ОСОБЫМИ УСЛОВИЯМИ ИСПОЛЬЗОВАНИЯ ТЕРРИТОРИЙ, ОБЪЕКТОВ КУЛЬТУРНОГО НАСЛЕДИЯ И ОСОБО ОХРАНЯЕМЫХ ПРИРОДНЫХ ТЕРРИТОРИЙ ФЕДЕРАЛЬНОГО, РЕГИОНАЛЬНОГО, МЕСТНОГО ЗНАЧЕНИЯ, ИНЫХ ОБЪЕКТОВ, ТЕРРИТОРИЙ И ЗОН, КОТОРЫЕ ОКАЗАЛИ ВЛИЯНИЕ НА УСТАНОВЛЕНИЕ ФУНКЦИОНАЛЬНЫХ ЗОН И ПЛАНИРУЕМОЕ РАЗМЕЩЕНИЕ ОБЪЕКТОВ МЕСТНОГО ЗНАЧЕНИЯ ПОСЕЛЕНИЯ, ИЛИ ОБЪЕКТОВ ФЕДЕРАЛЬНОГО ЗНАЧЕНИЯ, ОБЪЕКТОВ РЕГИОНАЛЬНОГО ЗНАЧЕНИЯ, ОБЪЕКТОВ МЕСТНОГО ЗНАЧЕНИЯ МУНИЦИПАЛЬНОГО РАЙОНА

N

Условные обозначения

планируемый к реконструкции | планируемый к размещению | существующий и строящийся

- Объект федерального значения
- Объект регионального значения
- Объект местного значения

Административно-территориальное деление

- Граница муниципального района
- Граница городского округа
- Граница сельского поселения
- Граница населенного пункта
- Граница лесничеств*
- с. Бессоновка — Административный центр муниципального района
- с. Мастиновка — Населенный пункт

Поверхностные водные объекты

- Водоем
- Водоток

Функциональные зоны

- Жилая зона
- Общественно-деловая зона
- Производственная зона
- Зона инженерной инфраструктуры
- Зона транспортной инфраструктуры
- Зона сельскохозяйственных угодий
- Зона садоводческих или огороднических некоммерческих товариществ
- Производственная зона сельскохозяйственных предприятий
- Иные зоны сельскохозяйственного назначения
- Зона рекреационного назначения
- Зона лесов
- Зона кладбищ
- Зоны специального назначения
- Иная зона

Условные обозначения

планируемый к реконструкции | планируемый к размещению | существующий и строящийся

Объекты транспортной инфраструктуры

Железнодорожные пути

- Железнодорожный путь общего пользования

Объекты железнодорожного транспорта

- Остановочный пассажирский железнодорожный пункт
- Железнодорожная станция

Автомобильные дороги

- Автомобильная дорога федерального значения
- Автомобильная дорога регионального или межмуниципального значения
- Автомобильная дорога местного значения

Улично-дорожная сеть сельского населенного пункта

- Главная улица
- Улица в жилой застройке

Искусственные дорожные сооружения

- Мостовое сооружение
- Транспортная развязка в разных уровнях
- Железнодорожный переезд

Объекты трубопроводного транспорта и инженерной инфраструктуры

Электрические подстанции

- Электрическая подстанция 110 кВ
- Трансформаторная подстанция (ТП)

Линии электропередачи (ЛЭП)

- Линия электропередачи 500 кВ
- Линия электропередачи 220 кВ
- Линия электропередачи 110 кВ
- Линия электропередачи 35 кВ
- Линия электропередачи 10 кВ

Магистральные трубопроводы для транспортировки жидких и газообразных углеводородов

- Магистральный нефтепровод
- Магистральный продуктопровод
- Магистральный газопровод

Условные обозначения

планируемый к реконструкции | планируемый к размещению | существующий и строящийся

Объекты добычи и транспортировки газа

- Газораспределительная станция (ГРС)
- Пункт редуцирования газа (ПРГ)

Распределительные трубопроводы для транспортировки газа

- Газопровод распределительный высокого давления
- Газопровод распределительный среднего давления

Объекты теплоснабжения

- Источник тепловой энергии

Сети теплоснабжения

- Теплопровод распределительный (квартальный)

Объекты водоснабжения

- Водонапорная башня
- Артезианская скважина
- Водозабор

Сети водоснабжения

- Водопровод

Условные обозначения

планируемый к размещению | существующий и строящийся

Объекты водоотведения

- Очистные сооружения (КОС)

Объекты связи

- Базовая станция

Сети электросвязи

- Линия связи
- Линейно-кабельное сооружение связи

Гидротехнические сооружения

- Водосбросные и водопропускные гидротехнические сооружения (в том числе сопрягающие)

Места погребения

- Кладбище

Объекты единой государственной системы предупреждения и ликвидации чрезвычайных ситуаций

- Объекты обеспечения пожарной безопасности

Условные обозначения

планируемый | существующий

Зоны с особыми условиями использования территории

- Санитарно-защитная зона предприятий, сооружений и иных объектов
- Санитарный разрыв линий железнодорожного транспорта
- Санитарный разрыв магистральных трубопроводов углеводородного сырья
- Охранная зона инженерных коммуникаций
- Первый пояс зоны санитарной охраны источника водоснабжения
- Защитная зона объекта культурного наследия
- Водоохранная зона
- Прибрежная защитная полоса
- Береговая полоса
- Зона затопления
- Зона подтопления

Иные зоны с особыми условиями использования

- Придорожная полоса
- Приаэродромная территория

Объекты культурного наследия (ОКН)

- Памятник
- Ансамбль

Особо охраняемые природные территории

- Памятник природы

Прочие объекты, связанные с производственной деятельностью

- Объект, связанный с производственной деятельностью

Объекты утилизации, обезвреживания, размещения отходов производства и потребления

- Объект утилизации, уничтожения биологических отходов

Условные обозначения

планируемый к размещению | существующий и строящийся

Объекты социальной инфраструктуры, отдыха и туризма, санаторно-курортного назначения

Объекты образования и науки

- Дошкольная образовательная организация
- Общеобразовательная организация

Объекты физической культуры и массового спорта

- Спортивное сооружение

Объекты здравоохранения

- Лечебно-профилактическая медицинская организация (кроме санаторно-курортной), оказывающая медицинскую помощь в стационарных условиях, ее структурное подразделение
- Обособленное структурное подразделение медицинской организации, оказывающей первичную медико-санитарную помощь

Прочие объекты обслуживания

- Административное здание

Общественные пространства

- Пешеходная зона
- Благоустроенный пляж, место массовой околоводной рекреации

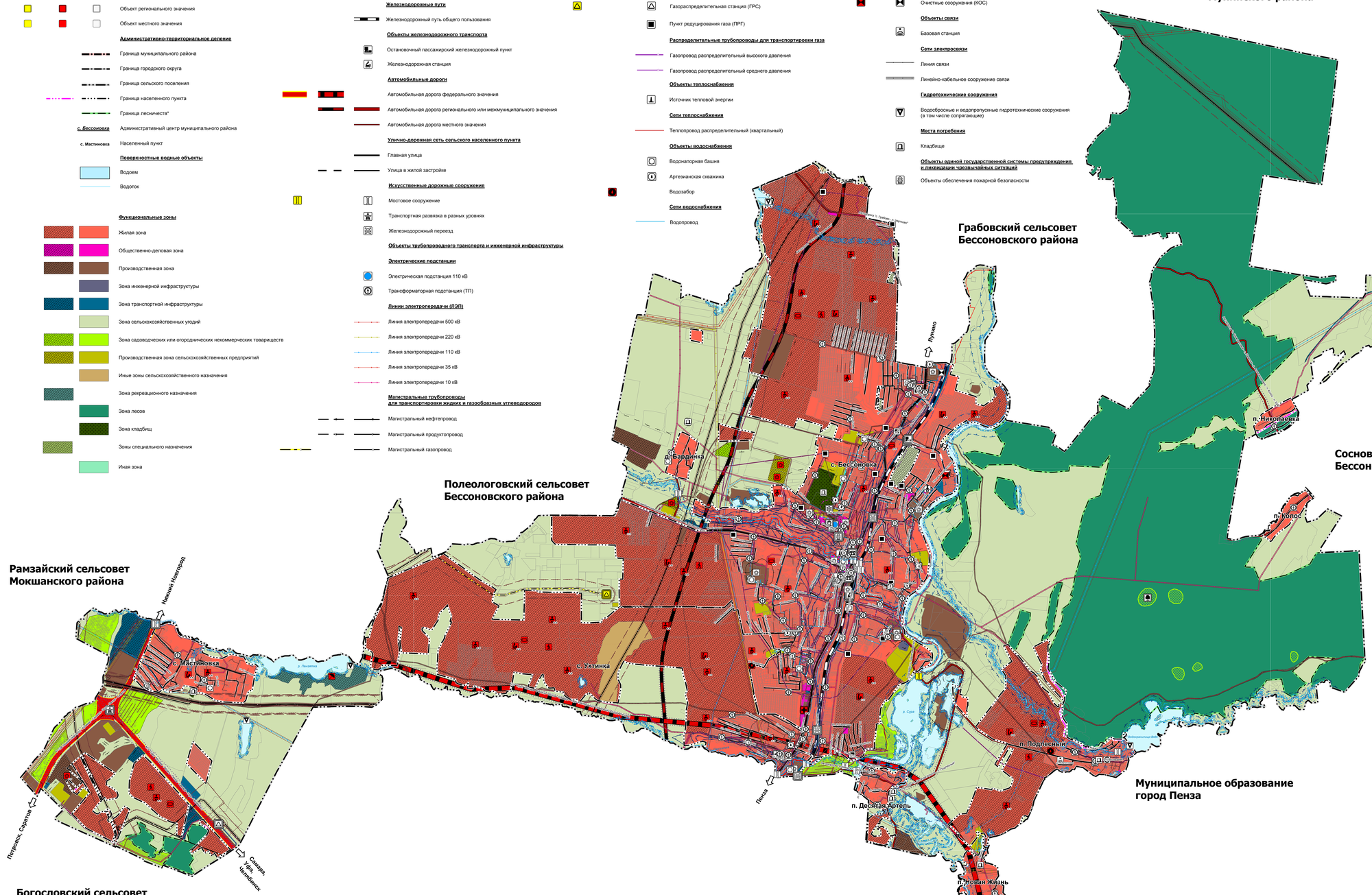

Примечания:

*** Отображены по материалам лесоустройства и схемам размещения лесов, ранее находящихся во владении с/х организаций**

**** Предложения по планируемым объектам подготовлены в информационных целях и не являются предметом утверждения в данном документе**

Зарегистрированные в ЕГРН границы земельных участков

Должность	Фамилия И.О.	Подпись	Дата	Генеральный план Бессоновского сельсовета Бессоновского района Пензенской области (внесение изменений 2023 г.)			
Руководитель	Кульева Н.А.						
Начальник отд.	Жарончина Н.В.			Материалы по обоснованию			
Начальник отд.	Федулова О.В.						
Гл. градостроит.	Сапченко М.М.						
Гл. Специалист	Земкова Е.А.						
Гл. Специалист	Любина В.В.			Карта зон с особыми условиями использования территории, объектов культурного наследия и особо охраняемых природных территорий федерального, регионального, местного значения, иных объектов, территорий и зон, которые оказали влияние на установление функциональных зон и планируемое размещение объектов местного значения поселения, или объектов федерального значения, объектов регионального значения, объектов местного значения муниципального района М 1:25 000	Стадия	Лист	Листов
Гл. Специалист	Косарева В.Д.				ГП	1	2
Инженер	Рыбаков М.В.				ГБУ "НЫИПТУ" г. Пенза		