ГЕНЕРАЛЬНЫЙ ПЛАН МУНИЦИПАЛЬНОГО ОБРАЗОВАНИЯ БОЛЬШЕКОЛОЯРСКИЙ СЕЛЬСОВЕТ НАРОВЧАТСКОГО РАЙОНА ПЕНЗЕНСКОЙ ОБЛАСТИ

КАРТА ГРАНИЦ ТЕРРИТОРИЙ, ПОДВЕРЖЕННЫХ РИСКУ ВОЗНИКНОВЕНИЯ ЧРЕЗВЫЧАЙНЫХ СИТУАЦИЙ ПРИРОДНОГО И ТЕХНОГЕННОГО ХАРАКТЕРА

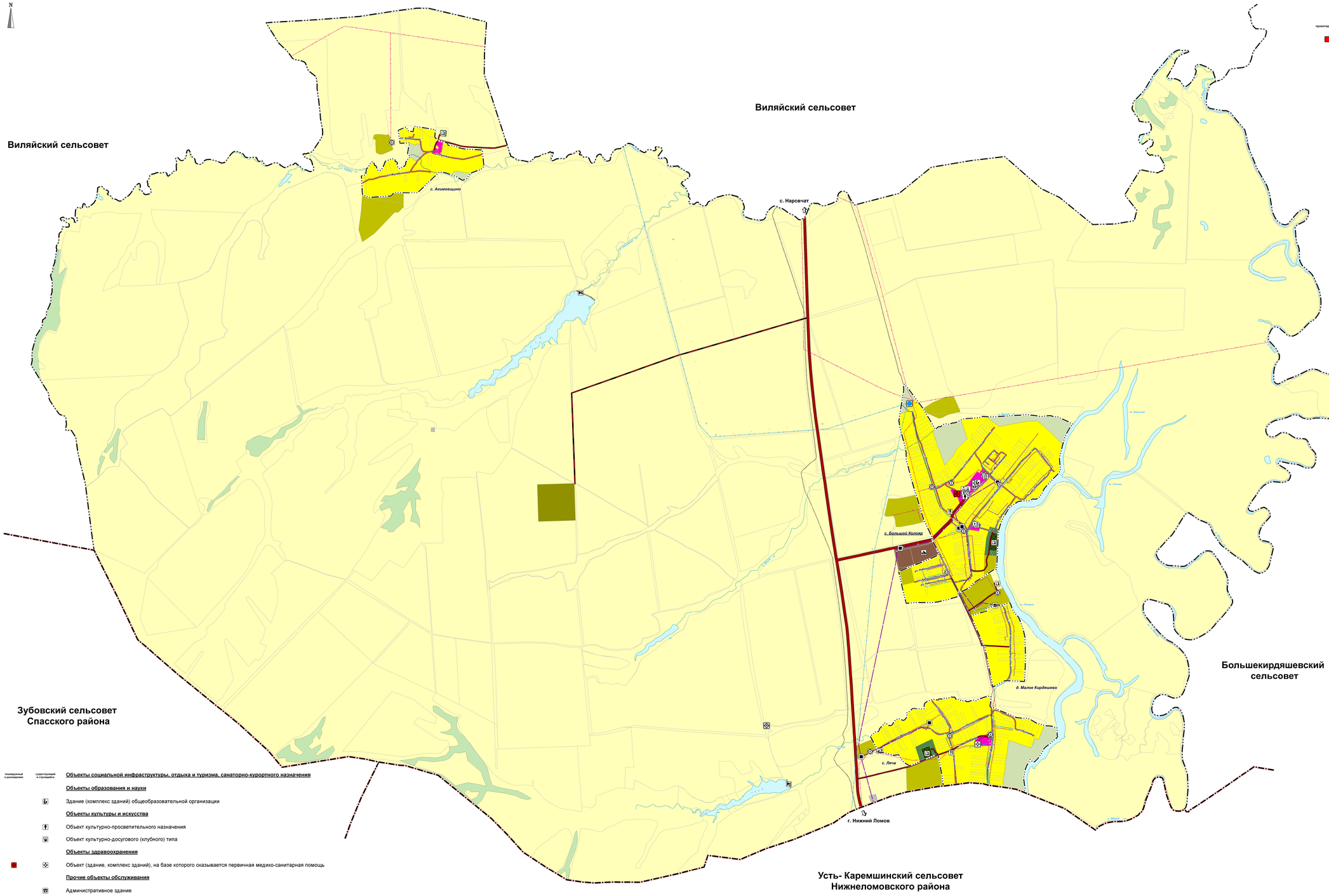

Условные обозначения

проектируемые / существующие

- Объект регионального значения
- Объект местного значения

Границы единиц административно-территориального деления Российской Федерации

- Граница муниципального района
- Граница сельского поселения
- Граница населенного пункта
- *с. Большой Колояр* — Административный центр сельского поселения
- *с. Леча* — Населенный пункт

Поверхностные водные объекты

- Водоем (озеро, пруд, обводненный карьер, водохранилище)
- Водоток (река, ручей, канал)

Земли по категориям

- Земли сельскохозяйственного назначения
- Земли промышленности, энергетики, транспорта, связи, радиовещания, телевидения, информатики, земли для обеспечения космической деятельности, земли обороны, безопасности и земли иного специального назначения
- Земли лесного фонда
- Земли водного фонда

планируемый / существующий

Функциональные зоны

- Зона застройки индивидуальными жилыми домами
- Общественно-деловая зона
- Производственная зона
- Зона инженерной инфраструктуры
- Зона сельскохозяйственных угодий
- Производственная зона сельскохозяйственных предприятий
- Зона кладбищ
- Зона складирования и захоронения отходов
- Зона озелененных территорий специального назначения

планируемый к размещению / существующий и строящийся

Объекты транспортной инфраструктуры

Автомобильные дороги

- Автомобильные дороги регионального или межмуниципального значения
- Автомобильные дороги местного значения

Улично-дорожная сеть сельского населенного пункта

- Улица в жилой застройке

Объекты трубопроводного транспорта и инженерной инфраструктуры

Электрические подстанции

- Электрическая подстанция 110 кВ
- Трансформаторная подстанция (ТП)

Линии электропередачи (ЛЭП)

- Линии электропередачи 110 кВ
- Линии электропередачи 10 кВ

Объекты добычи и транспортировки газа

- Пункт редуцирования газа (ПРГ)

Распределительные трубопроводы для транспортировки газа

- Газопровод распределительный высокого давления
- Газопровод распределительный низкого давления

Объекты теплоснабжения

- Источник тепловой энергии

Сети теплоснабжения

- Теплопровод распределительный (квартальный)

Объекты водоснабжения

- Водонапорная башня
- Артезианская скважина

Сети водоснабжения

- Водопровод

Объекты связи

- Базовая станция

Сети электросвязи

- Линия связи

Гидротехнические сооружения

- Водоподпорные и водонапорные гидротехнические сооружения

планируемый к размещению / существующий и строящийся

Объекты социальной инфраструктуры, отдыха и туризма, санаторно-курортного назначения

Объекты образования и науки

- Здание (комплекс зданий) общеобразовательной организации

Объекты культуры и искусства

- Объект культурно-просветительного назначения
- Объект культурно-досугового (клубного) типа

Объекты здравоохранения

- Объект (здание, комплекс зданий), на базе которого оказывается первичная медико-санитарная помощь

Прочие объекты обслуживания

- Административное здание
- Объекты торговли, общественного питания

Предприятия и объекты добывающей и обрабатывающей промышленности

- Предприятие машиностроения

Объекты утилизации, обезвреживания, размещения отходов производства и потребления

- Объект утилизации, уничтожения биологических отходов

Места погребения

- Кладбище

Объекты единой государственной системы предупреждения и ликвидации чрезвычайных ситуаций

- Объект обеспечения пожарной безопасности, пожарный резервуар

Масштаб 1: 10 000

- Границы земельных участков по сведениям ЕГРН